



615



616



Personen

- 615 **Agricola, Georg** Bronzemedaille 1924 (F. Hörnlein) der Gesellschaft deutscher Bergleute zum Besuch der Freiburger Hüttenwerke. Brustbild von vorn links. / Lorbeerkranz, darin Schlägel und Eisen, Schrift in acht Zeilen und Hüttenwerkzeuge. 45 mm. 37,53 g. A/F/A 193. **Vorzüglich - prägefrisch** 100,-
- 616 **Bach, Johann Sebastian (*1683, +1750)** Silbermedaille 1924 (K. Goetz). Bachfest auf der Wartburg. Kopf n. r. / Christus am Kreuz vor Orgel und Wartburg. 36 mm. 19,08 g. Kienast 315. Rand : BAYER. HAUPTMÜNZAMT FEINSILBER. **Feine Patina, prägefrisch** 100,-



617



618



- 617 **Bach, Johann Sebastian (*1683, +1750)** Silbermedaille 1924 (K. Goetz). Bachfest auf der Wartburg. Kopf n. r. / Christus am Kreuz vor Orgel und Wartburg. 36 mm. 18,76 g. Kienast 315. Rand : BAYER. HAUPTMÜNZAMT FEINSILBER. **Öse, sehr schön** 50,-
- 618 **Dürer, Albrecht** Silbermedaille 1928 (Karl Goetz). Albrecht Dürer - Zum 400. Todestag. 36 mm. 24,88 g. Rand : BAYER. HAUPTMÜNZAMT SILBER 900f. Kienast 388. **Patina, Stempelglanz** 80,-



619



621



- 619 **Dürer, Albrecht** Silbermedaille 1928 (Karl Goetz). Albrecht Dürer - Zum 400. Todestag. 36 mm. 24,64 g. Rand : BAYER. HAUPTMÜNZAMT SILBER 900f. Kienast 388. **Patina, vorzüglich** 60,-



620



- 620 **Dürer, Albrecht** Bronzemedaille 1928 (Dasio bei Lauer). 400 jährige Dürer-Gedächtnisfeier. Brustbild nach links. / Sitzende Harpyie mit Krone nach rechts, ein großes Dürer-Monogramm stützend. 60 mm. 45,8 g. Mende 128. **Prägefrisch** 75,-
- 621 **Goethe, Johann Wolfgang von** Bronzemedaille 1832 (König/Loos, Originalprägung). Auf seinen Tod. Belorbeerter Kopf nach links. / Auffliegender Schwan trägt den lorbeerbekränzten Goethe im antikisierenden Gewand. 43 mm. 41,29 g. Förschner 270. **Kleine Flecke, sehr schön - vorzüglich** 60,-



622



623



- 622 **Goethe, Johann Wolfgang von** Bronzemedaille 1899 (Heinrich Oppenheim). Zum 150. Geburtstag. Der junge Goethe kniet vor einer ihn bekränzenden Frau im Park. / Goethes Geburtshaus in Frankfurt am Main. 40,5 mm. 27,78 g. Förschner 480..... **Vorzüglich - prägefrisch** 50,-

- 623 **Goethe, Johann Wolfgang von** Silbermedaille 1932 (F. H. = Hörnlein). GOETHE DENKMÜNZE Zur Erinnerung an den 100. Todestag. Kopf nach links. / 5 Textzeilen. 36 mm. 18,13 g. Rand : SÄCHS. MÜNZE 999. AFA 257. **Patina, mattiert, prägefrisch** 100,-



624



625



626



- 624 **Hindenburg, Paul von** Einseitige Eisengußplakette. (Eberhard Encke, Berlin). Paul von Hindenburg - Zum 80. Geburtstag. Kopf links über zwei Zeilen Schrift, hohes Relief. / Rs. Mit Originallöse. Lauchhammer Bildguß Seite 189. 155 x 105 mm. 313 g. **Vorzüglich** 50,-

- 625 **Hindenburg, Paul von** Silbermedaille 1927 Mzz. D (München, Karl Goetz). Zum 80. Geburtstag. Kienast 386. 36 mm. 24,74 g. Rand : BAYER. HAUPTMÜNZAMT SILBER 900f. Kienast 386. **Fast Stempelglanz** 50,-

- 626 **Hindenburg, Paul von** Silbermedaille 1930 (Oskar Glöckler). Auf Otto von Bismarck und Paul von Hindenburg als des Deutschen Reichs Begründer und Beschirmer. Doppelporträt rechts. / Schrift in acht Zeilen im Wappenkranz der deutschen Bundesstaaten. Rand : PREUSS. STAATSMÜNZE. SILBER 900 FEIN. 36 mm. 24,87 g. Buchholz/Fried 187. **Stempelglanz** 80,-



627



628



- 627 **Hitler, Adolf** Zinkmedaille o.J. (Oskar Glöckler). Sammelt für das W. H. W. Brustbild von vorn links. / Reichsadler mit "RDB" auf der Brust und zwei Textzeilen.. Vs. vgl. Colbert/Hyder C-30. 23 mm. 4,31 g..... **Sehr schön** 30,-

- 628 **Loeber, M. Gotthilf Friedemann** Silbermedaille 1793 (Th. Stockmar). Auf seinen Tod. Brustbild nach rechts. / 18 Textzeilen. 38 mm. 21,57 g. Slg. Mb. 4534. **Sehr schön - vorzüglich** 75,-



629



631



- 629 **Luther, Martin** Silbermedaille 1821 (F. König). Errichtung des Lutherdenkmals zu Wittenberg. Brustbild nach links. / Ansicht des Denkmals. 40 mm. 27,65 g. Slg. Whiting 628. Slg. Rumpf 823. **Patina, vorzüglich** 60,-



630



- 630 **Luther, Martin** Eisengußmedaille 1917 (unsigniert, Georg Römer, München). 400 Jahre Reformation. Martin Luther im Brustbild von vorn rechts. / Medaillon mit der Wartburg, herum Wappen der Wirkungsorte Luthers. 70 mm. 93,74 g. Schnell 364. **Vorzüglich** 40,-

- 631 **Rupprecht Kronprinz von Bayern** Silbermedaille 1900 (A. Börsch). Vermählung des Kronprinzen Rupprecht von Bayern mit Herzogin Marie Gabriele Herzogin in Bayern. Beider Brb. nach links. / 6 Textzeilen. 41 mm. 34,56 g. Leibfried 1114. **Feine Haarlinien, Polierte Platte** 70,-



632



633



634

- 632 **Scharffenberg, August Bruno** (1853-1857 an der Modellerabteilung der Technischen Bildungsanstalt Dresden). Einseitige Silbermedaille o.J. (um 1890, unsigniert). Brustbild nach rechts. 50 mm. 62,3 g. Slg. Mb.--. Slg. Erbstein -- Slg. Wurzbach --. Zschiesche & Köder (Helbing 1913) --. 54,53 g. **Patina, vorzüglich** 100,-

- 633 **Schiller, Friedrich von** Silbermedaille 1955 (900, M B = Münze Berlin). Schiller - Ehrung 1955. Kopf n. l. / 4 Textzeilen. 31,5 mm. 15,27 g. **Vorzüglich** 40,-

- 634 **Siemens, Werner von** Einseitige Bronzemedaille (Hohlprägung) o.J. (A. Klingler). Als Dank und Anerkennung vom Hause Siemens. Kopf Werner von Siemens nach links. 188 mm. 992,6 g. Im Etui. **Vorzüglich - prägefrisch** 25,-



635

636

- 635 **Siemens, Werner von** Bronzemedaille 1897 (O. Schultz). 50jährige Jubelfeier von Siemens & Halske. Brustbild nach links. / 6 Textzeilen im Kranz. 50 mm. 52,62 g. **Stempelglanz** 25,-
- 636 **Stephan, Heinrich von** Silbermedaille 1897 (Lauer). Auf seinen Tod. Brustbild nach rechts. / Familienwappen. 33,5 mm. 17,91 g. Riffelrand. **Patina, vorzüglich - Stempelglanz** 60,-



637



638

- 637 **Tirpitz, Großadmiral Alfred von** Silbermedaille 1930 (K. Goetz). Zu seinem Begräbnis. Brustbild von vorn links. / DEM SCHÖPFER - DEUTSCHER SEEGELTUNG, Adler mit Lorbeerzweig über Flagge auf Halbmast im Meer. Rand: BAYER. HAUPTMÜNZAMT FEINSILBER. 36 mm. 19,38 g. Kienast 444. **Patina, fast prägefrisch** 100,-
- 638 **Trenker, Luis** Feinsilbermedaille 1990 (K). Zur Erinnerung an Luis Trenker. Brustbild mit Hut nach vorn. / Wappen. 50 mm. 34,53 g. **Polierte Platte** 60,-



639



640



641



Städte

- 639 **Berlin**, Einseitige Bleimedaille o.J. Auf das Berliner Stadtschloß. Modell des Schloßes, darunter Kopf von Andreas Schlüter. 75 mm. 194,6 g. **Vorzüglich** 40,-
- 640 **Berlin**, Silbermedaille 1991. 200 Jahre Brandenburger Tor. Pferdekutsche vor Brandenburger Tor. / Quadriga. 40 mm. 30,6 g. Engler 855. Im Etui mit Zertifikat. **Stempelglanz** 60,-
- 641 **Dresden**, Bronzemedaille 1839 (Schilling). Jahrhundertfeier der Dreikönigskirche. Ansicht der Kirche. / 5 Textzeilen. 39,5 mm. 24,36 g. Slg. Mb. 2502(Ag.). Gebauer 1839.2. **Fleck, Stempelglanz** 50,-



642



643



646

- 642 Dresden, Silbermedaille 1845 (Karl Reinhard Krüger). Hochwasser in Dresden. "Geschlagen zum Besten der durch die Flut verarmten". 21 mm. 2,5 g. Slg. Mb. 2451. Gebauer 1845.2. **Feine Patina, vorzüglich - prägefrisch** 50,-
- 643 Dresden, Silbermedaille 1893 "Elbenthaler". Auf den Bau der Blasewitzer Brücke "Blaues Wunder". Brückenansicht / Ansicht der Loschwitzer Kirche. 33,5 mm. 18,13 g. Mit Randschrift. Gebauer 1893.6. **Fleckige Patina, vorzüglich - Stempelglanz** 80,-



644



645



- 644 Dresden, Silbermedaille 1893 (Lauer / Diller). Internationale Sanitätskonferenz in Dresden. Stadtansicht. / 7 Textzeilen im Lorbeerkranz. 33,5 mm. 17,6 g. Gebauer 1893.8. Brettauer 4301. **Patina, Stempelglanz** 80,-
- 645 Dresden, Silbermedaille 1894 (Diller). Weihe der Reformierten Kirche. Ansicht der alten Kirche. / Ansicht der neuen Kirche. Ohne Randschrift. 33,5 mm. 19,44 g. Randpunze : 0,990. Gebauer 1894.19. **Feine Patina, Stempelglanz** 80,-
- 646 Dresden, Einseitige Zinnmedaille 1897 (aus dem Metall der Orgel). Brand der Dresdner Kreuzkirche. 42 mm. 13,27 g. **Nagelloch, sehr schön** 40,-



647



648

- 647 Dresden, ovale Silbermedaille 1900 (Diller). Einweihung der Kreuzkirche. Außenansicht im Schriftkreis. / Innenansicht mit großem Altar im Schriftkreis. 54 x 63 mm. 68,64 g. Gebauer 1900.2. ... **Feine Patina, vorzüglich - prägefrisch** 200,-
- 648 Dresden, Einseitige Bronzeplakette 1909 (E. Nelson). Zum 75jährigen Bestehen der Firma G. A. Scharffenberg, Juwelier und Goldschmied. Jüngling im Kranz, darunter Jahreszahl und fünf Textzeilen. 41 x 69 mm. 64 g. Gebauer 1909.22. **Vorzüglich** 40,-



649



- 649 Dresden, Silbermedaille 1910 (Hörnlein). Auf die Eröffnung der Friedrich-August-Brücke in Dresden. Prometheus mit einer Fackel in der Linken nach rechts sitzend, auf dem Brückenpfeiler. / Rückwärts gewandte Nympe, in der erhobenen Rechten einen Flußkrebis haltend, schwimmt auf einem Hippokamp nach rechts durch den Fluß. 27 mm. 7 g. AFA 71. **Mattiert, prägefrisch** 80,-



651



- 650 **Gotha**, Weißmetall-Gußmedaille o.J. Gedenkstätte Gothaer Parteitag 1875 - Kritik des Gothaer Programms. Köpfe von Karl Marx und Friedrich Engels nach links. / Tivoli in Gotha. 72 mm. 131,3 g. In Originalschachtel. **Vorzüglich** 30,-
- 651 **Marienberg in Sachsen** Silbermedaille 1821 (Carl Reinhard Krüger). 300jähriges Jubiläum der Stadtgründung. Stadtansicht mit Stadtmauer. / 8 Textzeilen. 28 mm. 7,14 g. Slg. Mb. 2642. Gebauer 1821.1.2....**Patina, vorzüglich** 60,-



652



653



- 652 **Meißen**, Bronzemedaille 1929 (Hörnlein). 1000 Jahrfeier der Stadt. Ansicht des Meißner Burgberges mit Dom und Albrechtsburg. / Meißner Löwe. 38 mm. 21,46 g. AFA 233. Auflage 146 Exemplare.....**Vorzüglich** 50,-
- 653 **Scheibenberg**, Silbermedaille 1822 (Carl Reinhard Krüger). Ausbeute-Medaille. Auf die 300 Jahrfeier der Stadt Scheibenberg. Stadtansicht mit aufgehender Sonne, darunter gekreuzte Eisen und Schlägel, im Hintergrund Tafelberg. / Sechs Textzeilen. 28,2 mm. 7,17 g. Slg. Mb. 2695. Gebauer 1822.1.1.
.....**Patina, Vs. Kratzer, 2 kleine Löcher auf dem Außenrand, vorzüglich** 50,-



654



655



Luftfahrt - Raumfahrt

Luftschiffahrt

- 654 Aluminiummedaille 1908 (Wernstein, geprägt aus den Resten des Luftschiffs Z 4). Auf das LZ 4-Unglück bei Echterdingen Brustbild des Grafen n. h. r. / Zeppelin vor dem Straßburger Münster. 33 mm. 5,83 g. Kaiser 303. Slg. Joos a.179.....**Vorzüglich** 50,-
- 655 Silbermedaille 1909 (K. Goetz, München). Auf den ersten Langstreckenflug von Friedrichshafen nach München "LZ 3" Brustbild des Grafen Zeppelin n. h. r. / Luftschiff "LZ 3" (Z I) über Stadtbild von München. Rand: BAYER. HAUPTMÜNZAMT FEINSILBER. 35 mm. 19,49 g. Kienast 46. Kaiser 310.4. Joos --.....**Mattiert, prägefrisch** 350,-



656



657



- 656 Silbermedaille 1929(O.Glöckler). Auf die Weltfahrt des Luftschiffes "Graf Zeppelin". Dreifaches Brustbild von Zeppelin, Dürr und Eckener links. / Globus von Norden mit den Stationen des LZ 127. Rand: PREUSS. STAATSMÜNZAMT - SILBER 900 FEIN. 36 mm. 24,88 g. Kaiser 511.....**Feine Patina, Polierte Platte** 100,-



657



658



Luftfahrt - Raumfahrt

657 Silbermedaille 1929(O.Glöckler). Auf die Weltfahrt des Luftschiffes "Graf Zeppelin". Dreifaches Brustbild von Zeppelin, Dürr und Eckener links. / Globus von Norden mit den Stationen des LZ 127. Rand : PREUSS. STAATSMÜNZE - SILBER 900 FEIN. 36 mm. 24,69 g. Kaiser 511..... **Feine Patina, Stempelglanz** 100,-

Flugzeuge

658 Silbermedaille 1918 (K. Goetz). Auf den Tod des deutschen Jagdfliegers Manfred von Richthofen. Brustbild fast von vorn mit Mantel, Ordenskrenz "Pour le Mérite" und Fliegermütze. / Adler vor Grabstein (mit Todesdatum 21. April) mit Flügelhelm und Schild, oben die Zahl "80", die von einem Pfeil durchbohrt ist. Rand : BAYER. HAUPTMÜNZAMT FEINSILBER. 36,6 mm. 19,52 g. Kienast 288. Kaiser 838. Joos a384..... **Patina, prägefrisch** 150,-



659



660



659 Silbermedaille 1928 (K. Goetz). Auf den Ost-West-Ozeanflug der "Bremen". Doppeltes Brustbild links und von vorn links der Flieger Hünefeld und Köhl. / Das Flugzeug auf offener See, darin zwei Fische mit Putti. Rand : BAYER. HAUPTMÜNZAMT FEINSILBER. 36 mm. 19,98 g. Kaiser 928.5. Kienast 393. **Stempelglanz feinst** 150,-

660 Silbermedaille 1928 (K. Goetz). Auf den Ost-West-Ozeanflug der "Bremen". Doppeltes Brustbild links und von vorn links der Flieger Hünefeld und Köhl. / Das Flugzeug auf offener See, darin zwei Fische mit Putti. Rand : BAYER. HAUPTMÜNZAMT FEINSILBER. 36 mm. 19,95 g. Kaiser 928.5. Kienast 393. **Vorzüglich** 80,-



661



Medailleur Karl Goetz

661 Eisengußmedaille 1915 (britische Propaganda Fälschung "5. May"). Auf den Untergang des Großdampfers Lusitania. 55 mm. 69,2 g. Kienast 156..... **Vorzüglich** 50,-



662



662 Bronzemedaille 1923. Bordellnation. 61 mm. 66,3 g. Kienast 295..... **Vorzüglich** 80,-



663



Medailleur Karl Goetz

663 Bronzemedaille 1923. Die weiße Schmach - Die Wacht an der Ruhr. 61,7 mm. 93,8 g. Kienast 299.**Vorzüglich** 60,-



664



665

Numismatik

664 Feinsilbermedaille 1997 (König, Zella-Mehlis). Auf die Neugründung des Numismatischen Vereins zu Leipzig am 8. Januar 1997. Brakteat Otto des Reichen. / Leipziger Wappen dahinter die aufragenden Landsberger Pfähle die hier als Schrifttext gestaltet sind. 35 mm. 14,84 g. Auflage 100 Exemplare..... **Polierte Platte** 40,-

665 Einseitige Bronzeplakette 2005. Kalender - Plakette der Münze Berlin. Am unteren Rand "www.muenze-berlin.de". 66 x 66 mm. Im Etui.....**Vorzüglich - prägefrisch** 40,-



666



Befreiungskriege

666 Zinn Steckmedaille 1813 (Johann Thomas Stettner). Sogen. "Stecktaler". Auf die Befreiungskriege. Tempelfront aus sieben Säulen mit den Wappen der gegen Napoleon verbündeten Nationen. / Die Göttinnen Justitia, Minerva und Concordia. Mit 10 eingelegten handcolorierten Bild- und Texttafeln mit den Schlachten des Jahres 1813 (Verbindung einmal gelöst). 51 mm.**Vorzüglich** 250,-



667

Befreiungskriege

- 667 Bronzemedaille 1913 (A. Thiele/Brehmer). Zur 100 Jahrfeier der Befreiungskriege. Husar zu Pferd. / Adler und Kaiserkrone, Pfote auf franz. Zweispitz. 50 mm. 58,6 g. **Vorzüglich** 60,-



668

Weltkrieg

- 668 Silbermedaille 1916 (Karl Goetz). Zum Tod von Oswald Boelcke - Kampf in den Lüften. 35,9 mm. 19,52 g. Rand : BAYER. HAUPTMÜNZAMT FEINSILBER. Kienast 183. Kaiser 811.3 Zetzmann 6024. **Zaponiert, vorzüglich - prägefrisch** 100,-



669

Weimarer Republik

- 669 Bronzemedaille 1923. Satirische Medaille auf die französische Besetzung des Rheinlandes. Großes Fragezeichen über Poincaré Zitat. / Gallischer Hahn an Spindelpresse darunter liegend deutscher Bergmann. "PRODUKTIVE PFÄNDER". 51 mm. 42,1 g. **Vorzüglich - prägefrisch** 50,-
- 670 Bronzemedaille 1923. Satirische Medaille auf die französische Besetzung des Rheinlandes. Großes Fragezeichen über Poincaré Zitat. / Gallischer Hahn an Spindelpresse darunter liegend deutscher Bergmann. "PRODUKTIVE PFÄNDER". 51 mm. 43,4 g.; Beigegeben Aluminiummedaille 1925 "Zur Erinnerung an Deutschlands schlimmste Zeit". 38 mm. **LOT 2 Stück**. **Vorzüglich** 50,-



671

Bergbau

- 671 Bronzemedaille 1912 (Hörnlein). 300jähriges Bestehen der Schmelzhütten Halsbrücke. Im Vordergrund das ehemalige kurfürstliche Amalgamierwerk, die spätere Königliche Goldscheideanstalt mit der Wasserleitung und dem Druckwerksturm, dahinter neuere Gebäude der Schmelzhütte. / Sechs Textzeilen, gekröntes sächsisches Wappen zwischen zwei Lorbeerzweigen. 51 mm. 63,2 g. AFA 90. **Vorzüglich** 40,-

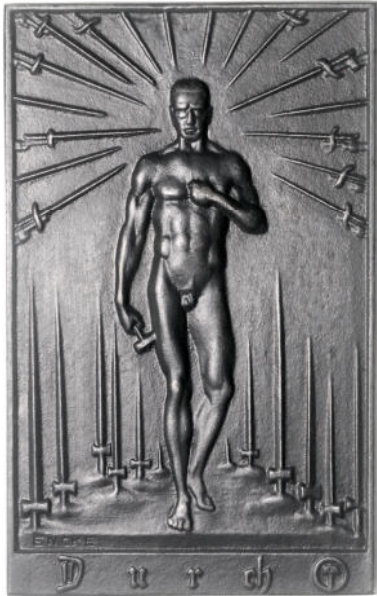

672



673



674

Eisenkunstguß

- 672 Einseitige Plakette o.J. (Eberhard Encke bei Lauchhammer). Ruhrplakette "Durch". 147/92 mm. 190,4 g. Lauchhammer Bildguß, S. 213. **Vorzüglich** 40,-
- 673 Einseitige Plakette 1927 (Heinrich Moshage bei Lauchhammer) zu Weihnachten: Die Jagd nach dem Glück. Über dem angedeuteten Erdball, Menschenmenge nach rechts, die schwebende Fortuna verfolgend, darüber der Sensenmann. 90/145 mm. 211,8 g. Nicht geschwärzt. Lauchhammer Bildguß 1933, S. 261. **Vorzüglich** 40,-
- 674 Einseitige Plakette 1929 (A. Borßdorf bei Lauchhammer). 1000 Jahre Meißen. Stadtansicht und oben zwei Wappen. 90/144 mm. 212,8 g. Lauchhammer Bildguß 1933, S. 252. **Vorzüglich** 40,-

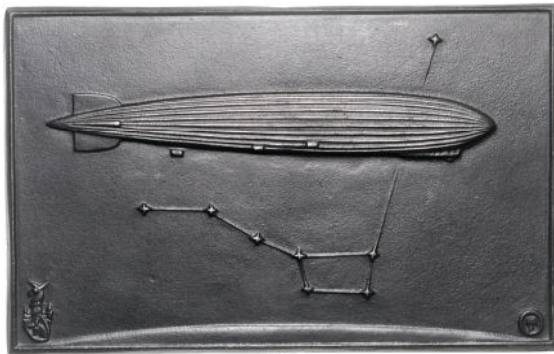

675



677



676

- 675 Einseitige Plakette 1929 (Eberhard Encke bei Lauchhammer). Weltflug des LZ "Graf Zeppelin". 92/147 mm. 222 g. Lauchhammer Bildguß 1929, S. 253. **Vorzüglich** 100,-
- 676 Einseitige Plakette 1929 (K. Roth bei Lauchhammer). Zu Weihnachten. 142/88 mm. 258,2 g. Lauchhammer Bildguß 1929, S. 262. In Originalpappverpackung. **Vorzüglich** 40,-
- 677 Einseitige Plakette 1932 (Fritz Hörnlein bei Lauchhammer). Zu Weihnachten. Kniende Frau mit drei Kindern, daneben WIR HEISSEN - EUCH HOFFEN, im Hintergrund Berglandschaft mit Sonne und Hütten. 92/145 mm. 240,2 g. Lauchhammer Bildguß 1933, S. 263. Stummann-Bowert 182-12. AVA 255. **Vorzüglich** 40,-



678



679



Religion; Liebe und Ehe

- 678 Silbergußmedaille "Hustaler" o.J. Auf den böhmischen Reformator Jan Hus. Brustbild n. r. / Hus mit Ketzermütze im Scheiterhaufen stehend an einem Pfahl gebunden. 42 mm. 21,46 g. **Sehr schön** 70,-
- 679 Silbergußmedaille o.J. Auf das Eheversprechen. Brautpaar seitlich eines Altars wird von Jesus Christus getraut. / 8 Textzeilen zwischen zwei Liebesknoten. 51,5 mm. 27,53 g. **Sehr schön** 80,-



680



681



- 680 Silbermedaille 1730 (Dockler). Zweite Jahrhundertfeier der Übergabe der Augsburger Konfession. Martin Luther und Philipp Melancthon, beider Brustbilder nach rechts. / Rauchaltar zwischen Strahlen. 32,5 mm. 14,61 g. Slg. Whiting 421. Slg. Rumpf 625. **Sehr schön - vorzüglich** 60,-
- 681 Silbermedaille 1801 (Loos). Dem scheidenden und kommenden Jahrhundert. Auf die Liebe und Freundschaft. Geflügelter Zeitgott schwebt über den Ruinen des Grabmals der Caecilia Metella (Via Appia, Rom). / 12 Textzeilen. 36,5 mm. 14,25 g. Sommer B 25.1. **Patina, vorzüglich - Stempelglanz** 50,-



682



683



- 682 Silbermedaille 1817 (Stadelmann). 300 Jahrfeier der Reformation in Neustadt bei Dresden. Auge Gottes in Strahlenkranz. / 5 Textzeilen. 23 mm. 3,32 g. Slg. Whiting 561. Schnell 291. Gebauer 1817.1. **Fleckige Patina, prägefrisch** 50,-
- 683 Silbermedaille 1830 (Pfeuffer). Dreihundert Jahre Augsburgische Konfession. Der sächsische Kanzler Dr. Bayer überreicht Kaiser Karl V. die evangelische Bekenntnisschrift. / Luther und Melancthon neben der aufgeschlagenen Bibel. 44,3 mm. 27,11 g. Sommer P 37/2. Randschrift: WERTH VON EINEM JOACHIMSTHALER FEIN SILBER. **Patina, vorzüglich - prägefrisch** 80,-



684



685



- 684 Silbermedaille 1839 (Krüger). 300 Jahrfeier der Reformation in Sachsen. Büste Heinrich der Fromme nach rechts. / Luther und Melancthon stehen von vorn. 21 mm. 3,49 g. Slg. Mb. 2447. Slg. Whiting 704. Slg. Rumpf 873. **Patina, vorzüglich** 40,-

Kalendermedaillen

- 685 Silbermedaille 1986 (999 fein, unsigniert, Gesellschaft für Münzedition München) Zur 30. Wiederkehr des Halleyschen Kometen. 50 mm. 34,8 g. **Polierte Platte** 70,-



686

Tiere / Tiermotive

- 686 Einseitige Bronzeplakette o.J. (Schäfer). Grasende Wisents (Bisons). 72 x 147 mm. 161,2 g.....**Vorzüglich** 30,-



687

**Varia**

688



- 687 Silbermedaille o.J. (H. L.). Reichsbund des Deutschen Maler und Lackierhandwerks. Für hervorragende Verdienste. Randpunze 900. 36 mm. 20,19 g.....**Mattiert, prägefrisch** 80,-



689

LOTS LOTS LOTS

- 688 Nachprägung 2010 eines Talers von Karl VI. (Silber, 999, 29 Gramm) und 8 moderne Medaillen/Plaketten darunter 1971 500 Jahre Bergstadt Schneeberg; 1971 900 Jahre Görlitz; Plakette im Etui "5 Jahre Kollektiv Deutsch-Sowjetische Freundschaft". **Sehr schön bis prägefrisch** 60,-
- 689 **LOT** von 12 ausländischen Medaillen (21 bis 55 mm). Darunter Vatikan, Silbermedaille Papst Pius IX. "Fußwaschung"; Frankreich, Silberjeton 1720 "Coners Duroy et Notaires"; Bronze Medaille Kardinal de Fleury. . **Schön bis sehr schön** 75,-
- 690 **LOT** von 15 Medaillen (14,5 bis 41 mm). DDR-Medaillen und Nachprägungen historischer Medaillen. Darunter vier Silbermedaillen..... **Sehr schön bis vorzüglich** 50,-
- 691 **LOT** von 16 deutschen Medaillen (22 bis 51 mm). 19./20. Jahrhundert. Darunter Silbermedaille 1901 100. Geburtstag von König Johann; Aluminiummedaille 1896 Berliner Gewerbeausstellung 46 mm; Bayern, Patrona Bavaria; Bronze-medaille Allgem. Brauer- und Hopfen-Zeitung; Silberner Jeton 1817. 3. Evangelisches Jubelfest und Dresden, Der Alten Fürsorge..... **Ø sehr schön** 80,-



691