



Personen

- 729 **Bandel, Ernst von** Bronzemedaille 1875 (Friedrich Brehmer). Auf die Fertigstellung des Hermannendenkmal im Teutoburger Wald. Kopf nach rechts. / Ansicht des Denkmals. 41,5 mm. 45,21 g **Vorzüglich** 40,-
- 730 **Bismarck, Fürst Otto von** Bronzemedaille 1885 (K. Schwenzer). Auf seinen 70. Geburtstag und 50jähriges Dienstjubiläum. 38 mm. 26,18 g. Bennert 34..... **Stempelglanz** 30,-



- 731 **Bismarck, Fürst Otto von** Bronzeplakette in Form des Kopfes des Reichskanzlers. Mit Tragespange. Auf die Reichstagsrede vom 6. Februar 1888 "Wir Deutsche.....". 48 x 24 mm. **Vorzüglich - prägefrisch** 30,-
- 732 - Feinsilbermedaille 1971 (ZA). 100 Jahrfeier der Kaiserproklamation und Reichsgründung. Brustbild nach halblinks/ Proklamationszene. 50 mm. 49,85 g. **Etwas berührt, Polierte Platte** 40,-
- 733 - Feinsilbermedaille 1971. 100 Jahre Kaiser-Proklamation. Kopf nach rechts. / Proklamationszene. 40 mm. 24,93 g **Mattiert, prägefrisch** 30,-



- 734 **Bismarck, Fürst Otto von** Feinsilbermedaille o.J. Brustbild nach rechts. / Reichstagsgebäude Berlin. 36 mm. 26,06 g..... **Prägefrisch** 30,-
- 735 **Buonarrotti, Michelangelo Sammlung** von 60 modernen Silbermedaillen (999/1000 Silber, 44 mm, 41,5 Gramm). **DER GENIUS MICHELANGELOS** Wunderbare Darstellung seines Schaffenswerkes. In einem Ordner. Zusammen 2,5 Kilogramm Silber. **Polierte Platte** 1.600,-
- 736 **Chantrey, Francis** Bronzemedaille 1846 (Wyon). Kopf nach rechts. / Sitzender Gelehrter. Randschrift : ART-UNION OF LONDON 1843. 54,8 mm. 78,38 g..... **Vorzüglich** 50,-



737

737 **Dürer, Albrecht Sammlung** von 50 Medaillen, Sterlingsilber (925/1000). "Dürer in Silber". Gedenkausgabe zum 450. Todestag von Albrecht Dürer. Jede Medaille 38 mm. 20 Gramm. In hochwertiger Holzschatulle. Beigegeben eine Mappe mit Beschreibung der einzelnen Medaillen. **Polierte Platte** 650,-



738



739

738 **Fodor-Mainville, Josepha (1793-1870)** Bronzemedaille 1825 (I. D. Boehm). Auf die sängerischen Leistungen in Rußland und Wien. Kopf nach links. / 7 Textzeilen. 42,3 mm. 36,36 g. **Vorzüglich** 30,-

739 **Funke, Dr. Alois** Einseitige Bronzeplakette 1913 (A. Leisek). Bürgermeister von Leitmeritz/Böhmen. Brustbild nach links. 45 x 50 mm. 64,07 g. **Vorzüglich** 30,-



740



741



740 **Ganova, Antonio** Bronzemedaille o.J. (Putinati). Kopf nach rechts. / 3 Textzeilen. 34,1 mm. 24,26 g. .. **Vorzüglich** 30,-

741 **Girardin, Delphine Gay de** Bronzemedaille 1967. Brustbild von vorn. / Rosen und dreizeilige Umschrift. 74 mm. 165 g. Auflage 150 Stück. **Vorzüglich** 30,-



742



742 **Goethe, Johann Wolfgang von** Silbermedaille o.J. (1825/Henri-Francois Brandt). Probe einer einseitigen Medaille. Kopf nach links. Förschner 233. 39,1 mm. 24,6 g. Rückseite mit Randstab..... **Kl. Rdf., vorzüglich** 80,-



743



744



743 **Goethe, Johann Wolfgang von** Silbermedaille 1832 (F. König bei Loos, Berlin). Auf seinen Tod. Abschlag der Vorderseite. Kopf nach links. Förschner 269. 42,6 mm. 28,47 g. Rückseite mit Randstab..... **Vorzüglich** 80,-

744 - Silbermedaille 1832 (F. König bei Loos, Berlin). Auf seinen Tod. Abschlag der Rückseite. Auffliegender Schwan trägt den lorbeerbekränzten Goethe im antikisierenden Gewand. Förschner 269. 42,6 mm. 29,77 g. Rückseite mit Randstab..... **Vorzüglich** 80,-



745



746



745 **Graef, Georg** Einseitige Bronzeplakette 1905 (Georg Wrba bei C. Poellath). Kopf nach links. 56,8 x 47,7 mm. 91,45 g..... **Prägefrisch** 40,-

746 **Hindenburg, Paul von** Bronzemedaille o.J.. LH (Ludwig Habich, Stuttgart). Auf den Antrittsbesuch in Stuttgart. Kopf links mit Uniformkragen. / Hindenburg - Zitat in vier Zeilen. 35 mm. 19,79 g. Klein 1988, S. 42, Nr. 14. **Vorzüglich** 25,-



747



748



747 **Hindenburg, Paul von** Silbermedaille 1927 Mzz. D (München, Karl Goetz). Zum 80. Geburtstag. Kienast 386. 36 mm. 24,86 g. Rand : BAYER. HAUPTMÜNZAMT SILBER 900f. In Pappschachtel. **Prägefrisch** 50,-

748 - Silbermedaille 1927 Mzz. D (München, Karl Goetz). Zum 80. Geburtstag. Kienast 386. 36 mm. 24,8 g. Rand : BAYER. HAUPTMÜNZAMT SILBER 900f..... **Prägefrisch** 50,-



749



751



- 749 **Hitler, Adolf** Silbermedaille 1933 (990). Deutschland erwache. Auf die Reichstagswahl am 5. März (und die Abschaffung der schwarz-rot-goldenen Weimarer Fahne zugunsten des Hakenkreuz - Banners am 12. März). Kienast 483. Colbert/Hyder C-34. 36,1 mm. 20,3 Gramm..... **Mattiert, prägefrisch** 100,-
- 750 - Silbermedaille 1933 (Oskar Glöckler). Auf die Machtergreifung. Hitlerbüste. / Adler sprengt Ketten. C/H C-30. 36,2 mm. 21,66 g. Rand: BAYER. HAUPTMÜNZAMT. SILBER 900f..... **Mattiert, feine Tönung, vorzüglich** 70,-
- 751 - Silbermedaille 1933 (Oskar Glöckler). Auf die Machtergreifung. Hitlerbüste. / Adler sprengt Ketten. C/H C-30. 36,1 mm. 21,88 g. Rand: PREUSS. STAATSMÜNZE. SILBER 900 FEIN. **Mattiert, vorzüglich** 70,-



752



753



- 752 **Hitler, Adolf** Silbermedaille 1933 (Oskar Glöckler). Auf die Machtergreifung. Hitlerbüste. / Adler sprengt Ketten. C/H C-30. 36 mm. 21,75 g. Rand: BAYER. HAUPTMÜNZAMT. SILBER 900f..... **Mattiert, vorzüglich** 70,-
- 753 - Versilberte Bronzemedaille 1933. Auf Hitlers Machtübernahme und den Tag von Potsdam, Eröffnung des Reichstags in der Garnisonskirche. Colbert / Hyder 39. 33,7 mm. 17,82 g. und bronziertes Abzeichen "Ein Volk bricht Ketten". 27 mm. **LOT 2 Stück**..... **Sehr schön und vorzüglich** 50,-



754



755



- 754 - Holzplakette 1936 mit drei aufgesetzten versilberten Brustbildern. König Friedrich II. von Preußen, Paul von Hindenburg und Adolf Hitler. Mit Widmungsplakette des Gesamt - Schulverband Hollingstedt - Glüsing. Plakette 24,5 x 33 cm. Brustbilder :10 cm. **Patina, vorzüglich** 80,-
- 755 - Silbermedaille 1938 (Hanisch-Concécé). Auf den Anschluß Österreichs und die Eingliederung des Sudetenlandes. Hitlerkopf rechts. / Reichsapfel zwischen den Daten des Anschlusses Österreichs und des Viermächteabkommens. Rand: HAUPTMÜNZAMT WIEN 835. 36 mm. 21,3 g. Colbert-Hyder C 114. In Pappschachtel..... **Prägefrisch** 150,-
- 756 - Bronzierte Zinkmedaille 1938 (Hanisch-Concécé) Auf den Anschluß Österreichs und die Eingliederung des Sudetenlandes. Hitlerkopf rechts. / Reichsapfel zwischen den Daten des Anschlusses Österreichs und des Viermächteabkommens. 36 mm. 15,96 g. Colbert-Hyder C 114. **Bronzierung teilweise vergangen, vorzüglich** 30,-



757



758



759

- 757 **Hitler, Adolf** Bronzemedaille 1933. Im Jahre deutscher Schicksalswende. Brustbild nach links. / Adler zerreißt Kette Colbert/Hyder 30. 36,3 mm; Silbermedaille 1939 (MÜNZAMT WIEN 900) und Zinkmedaille 1938. Auf den Anschluß Österreichs und des Sudetenlandes. Kopf nach rechts. / Reichsapfel. C/H 114. Im Originaltui für drei Medaillen. **Vorzüglich - prägefrisch** 160,-
- 758 - Versilberte Bronze-Fantasiemünze zu ? Reichsmark 1938. Kopf Adolf Hitlers links/ Reichsadler mit Hakenkreuz (wie 2 Reichsmarkstück 1936-1939). 25 mm. 8,07 g. Colbert-Hyder C 409. **Prägefrisch** 40,-
- 759 - 5 Reichsmark "Probe" (Moderne Fantasieprägung) mit Datum 1935, Messing versilbert (Riffelrand). 35,5 mm. **Vorzüglich - prägefrisch** 30,-
- 760 - Buch, Colbert & Hyder. MEDALLIC PORTRAITS OF ADOLF HITLER. 1981. 160 Seiten mit Beschreibung von 411 Medaillen/Plaketten. Text englisch. **Ordentlich** 25,-



761



762



- 761 **Jacquin, Joseph Franz Freiherr von (Chemiker und Botaniker)** Bronzemedaille 1840 (Conrad Lange). Kopf nach links. 49,2 mm. 72,85 g. **Min. Rdd., vorzüglich** 40,-
- 762 **Kepler, Johannes** Bronzemedaille 1822 (Caque/Durand). Brustbild nach rechts. / 9 Textzeilen. 41,1 mm. 45,97 g. **Sehr schön - vorzüglich** 40,-



763



764



- 763 **Klopstock, Friedrich Gottlieb, deutscher Dichter** Bronzemedaille 1820 (Caque). Brustbild nach rechts. / 9 Textzeilen. 40,8 mm. 38,25 g. **Vorzüglich** 30,-
- 764 **Küster, Samuel Christian Gottfried (Theologe)** Bronzemedaille 1835 (Loos/Held). Auf sein 50jähriges Dienstjubiläum. Brustbild nach rechts. / Geistlicher segnet Mann und Frau. 44,5 mm. 40,9 g. **Sehr schön** 30,-



765



766

- 765 **Lenbach, Franz von** Bronzemedaille 1907 (HITL). Besuch des Vereins für Volkskunst und Volkskunde Schrobenshausen. Brustbild nach rechts. / Wappen. 28,2 mm. 15,9 g..... **Vorzüglich - prägefrisch** 40,-
- 766 **Luther, Martin** Silbermedaille 1983 (Sterlingsilber 925/1000). Zum 500. Geburtstag von Martin Luther. Kopf. / Lutherrose. Im Numisbrief (Stempel : Lutherstadt Eisleben 10.11.83). 32 mm. 11,2 Gramm..... **Polierte Platte** 25,-



767



768



- 767 **Miller, Oskar von** Bronze-gußmedaille 1965 (BB = Bernhard Bleeker). Kopf nach links. / Zweig, 1965, DEUTSCHES MUSEUM. 68 mm. 122,6 g. Im Etui..... **Vorzüglich** 40,-
- 768 **Papst Pius XI.** Silbermedaille 1925 (Lauer, Nürnberg). Auf das Heilige Jahr 1925. Brustbild des Papstes nach links. / Päpstliches Wappen. Randpunze : 990. 33,3 mm. 14,61 g. **Patina, vorzüglich** 40,-



769



770



771



- 769 **Preyer, Gottfried von** Bronzeplakette 1900 (Jauner). Brustbild nach rechts. / Kreuz mit Strahlenkranz über Lyra. 62 x 46 mm. 76,57 g. **Vorzüglich** 30,-
- 770 **Radetzky von Radetz, Joseph Graf** Bronzemedaille 1859 (Seidan). Auf die Errichtung seines Denkmals in Prag. Kopf nach links. / Ansicht des Denkmals. 80 mm. 141,3 g..... **Randfehler, vorzüglich** 50,-
- 771 **Rindt, Jochen** Feinsilbermedaille 1970. Auf den Tod des Formel I Rennfahrer. Kopf nach links. / Formel I Rennwagen über Lorbeerzweig. 35 mm. 14,93 g..... **Vorzüglich - prägefrisch** 25,-



- 772 **Rousseau, Jean-Jacques** Ovale Bronzemedaille o.J. Brustbild nach rechts. / 5 Textzeilen. 33,5 x 40 mm. 11,95 g. **Vorzüglich** 50,-
- 773 **Schweitzer, Albert** Bronzeugußmedaille o.J. Volksbund Deutsche Kriegsgräberfürsorge. Dank für treue Mitarbeit. 80 mm. 316 g. Im Etui..... **Vorzüglich** 40,-



- 774 **Suwarow, Alexander Wassiljewitsch (russischer General)** Versilberter Bronzejeton 1799. Auf seine Siege in Italien. Brustbild nach links. / Viktoria bekrönt Trophäen. 30,5 mm. 11,08 g. Slg. Julius 702. **Sehr schön +** 40,-
- 775 **Thorwaldsen, Albert** Bronzemedaille 1838 (König). Brustbild nach halblinks. / Ansicht seiner Marmorgruppe "Die drei Grazien". 39,2 mm. 26,97 g. **Fast Stempelglanz** 50,-



- 776 **Thun-Hohenstein, Franz von** Bronzemedaille 1896 (I. B. Pichl). Auf seinen Rücktritt vom Statthalteramt. Brustbild nach halblinks. / 4 Textzeilen im Kranz. 58 mm. 84,2 g. **Vorzüglich** 30,-



- 777 **Varenne, Thomas** Bronzemedaille 1831 (Dubois). Kopf nach links. / 15 Textzeilen. 38,4 mm. 25,47 g. **Vorzüglich** 30,-
- 778 **Wilhelm, Richard (Evangelischer Theologe)** Einseitige hohlgearbeitete Bronzeplakette 1925 (Dautert). Kopf nach rechts, darunter RICHARD WILHELM. 97 x 76 mm. 83,3 g. **Vorzüglich** 50,-
- 779 **Wilhelm II. 1888 - 1918** Aluminiummedaille mit angeprägter Öse 1895 (B = Beyenbach). Auf die Einweihung des Nordostseekanals. Köpfe der drei Kaiser Wilhelm I., Friedrich III. und Wilhelm II. / Gekrönter Adler auf Anker mit Tau zwischen Lorbeerzweigen. 39 mm. 6,64 g. **Kl. Rdf., sehr schön - vorzüglich** 30,-



780

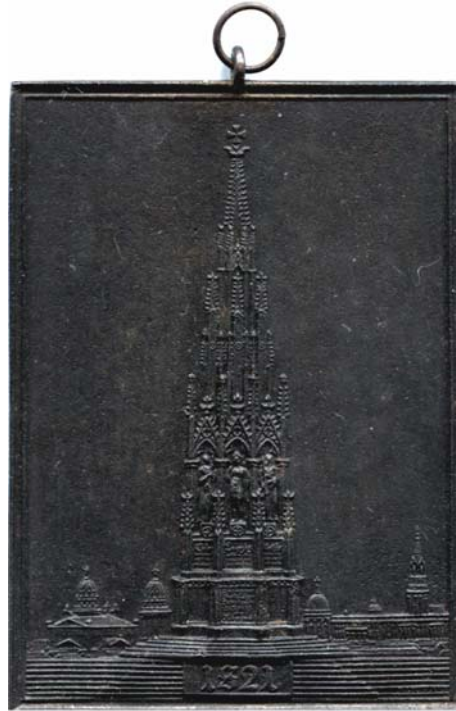

Städte

781



- 780 **Augsburg**, Feinsilbermedaille o.J. Industrie- und Handelskammer. Für langjährige treue Dienste. Köpffhaus mit Fugger-Denkmal davor. / 6 Textzeilen. 45,3 mm. 41,38 g. **Mattiert, vorzüglich - prägefrisch** 40,-
- 781 **Berlin**, Eisengußplakette 1821. Befreiungsdenkmal auf dem Kreuzberg. Darstellung des Denkmals, im Hintergrund Stadtsilhouette. / 11 Textzeilen. 88 x 64 mm. 58,32 g. **Feiner Guß mit Öse und Ring, geschwärzt, vorzüglich** 200,-



782



783



- 782 **Berlin**, Bronzemedaille 1910 (A. Grath). 100 Jahrfeier der Universität. Behelmter Kopf der Pallas Athene nach links. / Zwischen zwei Quadern stehende weibliche Gestalt mit je einer Fackel in den Händen, auf den Quadern Schrift. 35 mm. 18,62 g. Rand : C. Poellath Bronze. Heidemann 798. ... **Dunkle Patina, vorzüglich - prägefrisch** 60,-
- 783 - Eisenmedaille o.J. (um 1918, Constantin Starck bei Oertel, Berlin) der Stadt Berlin für opferwillige Hilfeleistungen ihrer Mitbürger. Abundantia mit Opfer an einem Altar. / Schrift in sechs Zeilen unter Lorbeerkranz, unten der Berliner Bär. 60 mm. 116,7 g. Hannessen 125. **Vorzüglich** 40,-
- 784 - Zinkmedaille o.J. (um 1918, Constantin Starck bei Oertel, Berlin) der Stadt Berlin für opferwillige Hilfeleistungen ihrer Mitbürger. Abundantia mit Opfer an einem Altar. / Schrift in sechs Zeilen unter Lorbeerkranz, unten der Berliner Bär. 60 mm. 87,5 g. Hannessen 125. **Sehr schön - vorzüglich** 30,-



785



786



- 785 **Berlin**, Bronzeußmedaille 1931 (Elster). Deutsche Bauausstellung Berlin - Für wertvolle Mitarbeit an der Deutschen Bauausstellung. Brandenburger Tor über Text. / Funkturm, Baukarn und Kuppel. 101 mm. 285,4 g. **Vorzüglich** 70,-
- 786 - Goldmedaille 1967 (900). Brandenburger Tor Berlin. 26,5 mm. 14,94 g. **Prägefrisch** 800,-



787

789

787 Berlin, Silbermedaille 1991 (999). "200 Jahrfeier" des Brandenburger Tores. Quadriga. / Brandenburger Tor, Ansicht von vorn. 50,3 mm. 34,45 g. **Fingerabdruck, Polierte Platte** 40,-



788

791

788 Berlin, Silbermedaille 1991. 200 Jahre Brandenburger Tor. Pferdekutsche vor Brandenburger Tor. / Quadriga. 40 mm. 30,9 g. Engler 855. **Stempelglanz** 30,-

789 - Goldmedaille 1991 (999,9). 200 Jahrfeier des Brandenburger Tores. Quadriga. / Brandenburger Tor, Ansicht von vorn. 25,5 mm. 9,88 g. **Polierte Platte** 600,-

790 Hamburg, Silbermedaille o.J. (Lorenz und Sohn). Landwirtschaftl.-Verein des Hamburger Marschgebiets. 33,5 mm. 13,68 g. (Patina, vz-prfr); Silbermedaille 1864 (C. Voigt) Gesellschaft zur Beförderung der Künste und nützl. Gewerbe. 33,5 mm. 12,73 g. und Bronzemedaille 1856 Dr. Eduard Heinichen. Zum Amtsjubiläum. 48 mm (Flecke, vz). **LOT 3 Stück** 40,-

791 Jena, Bronzemedaille o.J. (ab 1969/Ernst Weiss). Medaille in Würdigung hervorragender Leistungen Rektor und Senat der Friedrich-Schiller-Universität Jena. Kopf nach links. / 6 Textzeilen. 40 mm. 30,95 g. Klein/Raff 522. Im Originalsetui. **Vorzüglich - prägefrisch** 40,-



792



793



794

792 Königsberg in Preußen, Bronzemedaille 1904 (M. u. W.). 600 Jahre Gymnasium (Königsberg-) Kneiphof. Königsberger Wappenschild auf Lorbeerkranz. / Ansicht des beflaggten Schulgebäudes. 40 mm. 27,49 g. **Vorzüglich** 50,-

793 Magdeburg, Einseitige Bronzegußplakette o.J. (Eberhard Roßdeutscher). Technikpreis der Stadt Magdeburg. Brustbild Otto von Guericke nach vorn. 82 x 114 mm. 206 g. Auflage n. A. d. E. 50 Exemplare. Im Originalsetui. **Gußfrisch** 50,-

794 - Einseitige Bronzegußplakette o.J. (Eberhard Roßdeutscher). Kunstpreis der Stadt Magdeburg. Kopf Erich Weinert nach links. 105 mm. 262 g. Auflage n. A. d. E. 50 Exemplare. Im Originalsetui. **Gußfrisch** 40,-

795 - Einseitige Porzellanplakette o.J. (Eberhard Roßdeutscher, Manufaktur "Wallendorf Porzellan"). Kunstpreis der Stadt Magdeburg. Kopf Erich Weinert nach links. (Motiv wie Los 794). 94 mm. Auflage n. A. d. E. 50 Exemplare. Im Originalsetui. **Prägefrisch** 40,-



796



797



799



- 796 **Minden**, Silbermedaille 1991 (999). Bischof Sigebert von Minden – Mindener Domschule. 42 mm. 28,82 g. **Mattiert, prägefrisch** 30,-
- 797 **München**, Einseitige Weissmetall Plakette 1906 mit Schleife. (Hersteller Lindner, München). Kil's Colosseum. Sitzender Harlekin. 56 x 41 mm. **Vorzüglich** 40,-



798



- 798 **München**, Eisengußmedaille 1918 (Hans Schwegerle). Auf das 25jährige Bestehen des Vereins bildener Künstler Münchens "Secession". Unbekleidete männliche Person hält Vereinseblem mit dem Kopf der Pallas Athene. / Aufzählung einiger Vereinsmitglieder. Hasselmann 142. 106 mm. 245,7 g. **Geschwärzt, vorzüglich** 80,-
- 799 - Silbermedaille 1960. Eucharistischer Weltkongreß. Bischofsstab zwischen Wappen des Erzbistums München-Freising und Stadtwappen Münchens. / Abendmahlszene mit gekreuzigtem Christus. 37,9 mm. 19,29 g. **Patina, prägefrisch** 30,-
- 800 **Nowawes (Brandenburg)** Umgraviertes preußisches 5 Markstück. Rückseite mit Widmung der Webergesellen-Kasse zu Nowawes. 38 mm. 25,98 g. **Mit Öse, vorzüglich** 40,-



801

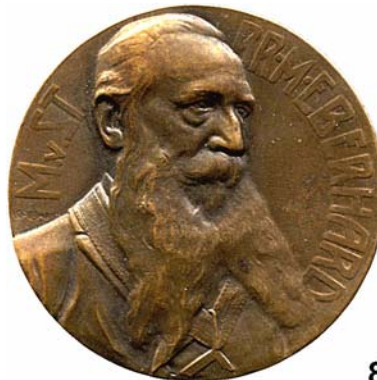

802



- 801 **Paris**, Einseitige Bronzeplakette o.J. St. Genevieve wacht über Paris. 65 x 36 mm. 56,71 g. **Vorzüglich** 40,-
- 802 **Potsdam**, Bronzemedaille 1909 (A. Galambos). Auf das 150jährige Bestehen der Loge Teutonia zur Weisheit. Brustbild des Meisters vom Stuhl M. Eberhard nach rechts. / Logensymbole. 50 mm. 51,22 g. **Vorzüglich** 40,-



803



804

803 **Schrobenhausen**, Einseitige Bronzeplakette o.J. (vor 1905, Rudolf Bosselt). Auf den Medaillen - Verlag G. Hittl in Schrobenhausen. Kopf der Pallas Athene nach links (Verlagssignet der Prägeanstalt Hittl). 51 x 41 mm. 38,3 g. **Vorzüglich**

60,-

804 **Schwäbisch Hall**, Aluminiummedaille 1925. (Mayer und Wilhelm, Stuttgart). Auf die 400 Jahrefeier der Reformationseinführung. Brustbild des Haller Reformators Johannes Brenz nach halblinks. / St. Michaelskirche mit breiter Freitreppe. Raff 150(Ag). 36 mm. 5,8 g. **Vorzüglich**

30,-



805



807

805 **Spandau**, LOT von 3 Abzeichen. Stoffabzeichen (60 x 44 mm) mit emaillierter Fahne des Sp. Sch. Kl. 1904. Anstecknadel mit emaillierter Fahne (wie zuvor) im Eichenlaubkranz und mehrfarbiges Metallabzeichen Schützenverein des Bezirksvereins Seeburger und angrenzenden Straßen.

40,-



806



806 **Zagreb**, Bronzeplakette o.J. (R. Valdec). Auf die Errichtung der kroatischen Universität mit Hilfe von Bischof Dr. Josef Juraj Strossmayer. 70 x 57 mm. 132,45 g. **Vorzüglich**

40,-

807 **Zwickau**, Vergoldete Medaille o.J. Ehrengabe der Stadt. Stadtwappen und Eichenblätter. / 3 Textzeilen. 56 mm. 53,77 g. Im Originalsetui. **Vorzüglich - prägefrisch**

30,-

Olympiade

Berlin 1936

- 808 Bronzemedaille 1936 (K. Roth, Bayer. Hauptmünzamt). Stehende Viktoria. / Olympiaglocke. 36,7 mm. 21,18 g. **Sehr schön** 20,-



809



810

Luftfahrt - Raumfahrt

Luftschiffahrt

- 809 Silbermedaille 1908 (Lauer). Abnahme - Fernfahrt des "LZ 4". Brustbild des Grafen mit Mütze nach halbrechts. / Luftschiff über dem Münster von Straßburg. 33,5 mm. 18,41 g. Kaiser 286. **Rand bearbeitet, ss - vorzüglich** 40,-
- 810 Silbermedaille 1928 (J. Bernhart). LZ 127 "Graf Zeppelin". Büsten links von Graf Zeppelin und Dr. Eckener. / Luftschiff nach links über Meer in Wolken. Rand : PREUSS. STAATSMÜNZE · SILBER 900 FEIN. 36 mm. 24,88 g. Kaiser 493. **Patina, Polierte Platte** 50,-



811



812



813



- 811 Silbermedaille 1929 (J. Bernhart). Auf die Weltfahrt des LZ 127 "Graf Zeppelin". Doppeltes Brustbild von Zeppelin und Eckener links. / Luftschiff nach links über Meer in Wolken. Rand : PREUSS. STAATSMÜNZE · SILBER 900 FEIN 36 mm. 24,87 g. Kaiser 510. **Vorzüglich - prägefrisch** 80,-

Flugzeuge

- 812 Bronzemedaille mit angeprägter Öse 1912 (C. Kühn). Spendenmedaille. Nationalflugspende. Kaiser 714.1. 27 mm. Mit schwarz-weiß-rottem Trageband. **Vorzüglich** 30,-
- 813 Vergoldete Bronzemedaille 1928 (Whitehead-Hoag). 1. Atlantk-Ost-West-Flug. Von Hünefeld, Köhl und Fitzmaurice in Büsten im Feld. / Die Bremen über dem Meer, unten Staatsemlerne. 32 mm. 10,81 g. Button 126-216. **Vorzüglich** 30,-



814



Raketen / Raumschiffe

- 814 Bronzemedaille 1969. Auf die 1. Mondlandung. Landefähre über Mond, darüber die Köpfe der Besatzung. / Kopf des Präsidenten J. F. Kennedy und 10 Textzeilen. 70 mm. 154,8 g. **Vorzüglich - prägefrisch** 40,-



815



Luftfahrt - Raumfahrt

Raketen / Raumschiffe

815 LOT von 9 Feinsilbermedaillen. 1969 a. d. Mondlandung; 5 Medaillen (je 50 mm) a. d. Apollo-Missionen 13, 14, 15, 16 und 17; o.J. auf Wernher von Braun; beigegeben Medaille auf John F. Kennedy und Nachprägung des US-Dollars von 1804. Zusammen 390 Gramm..... **Vorzüglich bis Polierte Platte** 240,-



816



LOTS LOTS LOTS

816 LOT von 6 modernen Medaillen mit Zeppelinmotiven. Jeweils im Numisbrief eingelegt. 1x Silber, 2x Bronze, 1x K/N und 2x versilbert. **Prägefrisch und Polierte Platte** 40,-



817

Schiffsmotive / Schiffsfahrt

817 LOT von 12 modernen Feinsilbermedaillen (Staatliche Münzprägestätte Hamburg). Die schönsten deutschen Windjammer. Im Etui mit Sichtfenster. 1x 30 mm, 14,9 g. und 11x 40 mm, 20 g. Beigegeben Mappe "Logbuch" mit Beschreibung der Medaillen. **Mattiert, prägefrisch** 180,-



818



819

Automobile / Motorsport

- 818 Einseitige Bronzeplakette 1930. (AWES MÜNZE BERLIN). Kloster Lehnin 750 Jahrfeier Anfahrt 1930. 79 x 59 mm 117 g. **Vorzüglich** 50,-
- 819 Bronzeplakette 1930 im Spitzbogen (unsigned). 2. Reichsverfassungsziefahrt des Polizei - Motorradklubs in Berlin. Abbildung des Reichstagsgebäudes, darüber schwebender Adler, dessen Flügel ebenso wie die unten angebrachten Schrifttafeln den Rand überschreitend. Hersteller ROBERT NEFF/BERLIN W.30. 84 x 65 mm. 83,4 g. **Mit Originalbefestigungslöchern, teilemailliert, vorzüglich** 60,-



820



821

- 820 Einseitige Weißmetall Plakette 1931 (Rob. Neff Berlin W30). 3. Reichsverfassungsziefahrt 8. und 9. August 1931 Polizei-Motorradklub Berlin. Adler vor Ehrenmal für die Gefallenen 1914/18. 65 x 96 mm. 115,5 g. **Vorzüglich** 60,-



822



Eisenbahn

- 821 Bronzemedaille 1906 (S. Johnson). Auf die Einweihung des Simplontunnel. Auf den deutschen Ingenieur Alfred Brandt. 54,5 mm. 73,2 g. **Vorzüglich** 50,-
- 822 Feingoldmedaille 1992 (Helmut König, Zella-Mehlis). Wiedereröffnung der Brockenstrecke 1991./ 1. Fahrplanmäßiger Brockenzug 1992. 40 mm. 30,43 g. Mit Zertifikat. **Polierte Platte** 1.800,-
- 823 Silber-, Kupfer und Tombakmedaille 1992 (Helmut König, Zella-Mehlis). Motivgleich mit der Goldmedaille. Wiedereröffnung der Brockenstrecke 1991. / 1. Fahrplanmäßiger Brockenzug 1992. 40 mm. Silber : 31,06 g. **LOT 3 Stück**. In einem Etui. Jeweils mit Zertifikat. **Polierte Platte** 50,-



Landwirtschaft

824 Bayern, Silbermedaille o.J. (Drentwett) Landesverband Bayerischer Obstbauvereine. EHRENPREIS. 42,3 mm. 35,53 g. Mit Öse und Ring, sehr schön - vorzüglich 40,-



825



825 Silbermedaille o.J. (Gravur 1893, Schwenzer). Deutsche Landwirtschafts - Gesellschaft. DEM VERDIENSTE. Mit Gravur : MÜNCHEN 1893 - GERR. MACHOLL, MÜNCHEN. 66 mm. 109,5 g. Im Originaletui (leicht beschädigt). Feine Patina, vorzüglich - Stempelglanz 100,-

826 Sachsen, Bronzemedaille o.J. (Glaser & Sohn, Dresden). Landesverband Sächs. Geflügelzüchter - Vereine. Dem Verdienste. Kopf des Protectors Prinz Friedrich August Herzog zu Sachsen nach rechts. 42,4 mm. 28,9 g. Im Etui. Stempelglanz 40,-



827

827 Sachsen, Einseitige Bronzeplakette o.J. Ehrenpreis des Landesverbandes sächsischer Geflügelzüchter. 47 x 75 mm 104 g. Im Originaletui. Vorzüglich 50,-



828



828 Bronzemedaille 1923 (Hörnlein). Landeskulturrat Sachsen. Für Verdienste in der Pferdezucht. 46,1 mm. 29,8 g. AFA 337. Auflage 99 Exemplare. Prägefrisch 50,-



829



830



Religion; Liebe und Ehe

- 829 Silbermedaille o.J. (1717 ?). Brustbild Luthers nach halblinks. / Brustbild Hus nach rechts. 26,5 mm. 7,6 g. Slg. Whiting 338. Schnell 423..... **Dunkle Tönung, vorzüglich - prägefrisch** 50,-
- 830 Silberjeton 1756. Sitzende Frau mit Kind an der Brust reicht einem Kind Obst. / Religiöse Symbole. 30,5 mm. 10,12 g **Patina, vorzüglich** 40,-



831



832



- 831 Silbermedaille 1830 (Krüger). 300 Jahrfeier der Übergabe der Augsburger Konfession. Stehender Luther. / 8 Textzeilen. 21,6 mm. 3,58 g. Schnell 314. Slg. Whiting 666. Slg. Mb. 2443..... **Vorzüglich - prägefrisch** 30,-
- 832 Silbermedaille o.J. Johannes der Täufer. THUE RECHT UND SCHEUE NIEMAND. 36,2 mm. 14,29 g. **Patina, vorzüglich - Stempelglanz** 40,-



833



834



- 833 Silbermedaille o.J. Zum Andenken an die heilige Firmung. 37,7 mm. 15,26 g. **Patina, vorzüglich - Stempelglanz** 30,-
- 834 Bronzemedaille 1897 (Johnson). Brustbild des Priesters und Universalgelehrten Antonio Rosmini-Serbati. Brustbild nach links. / 7 Textzeilen im Kranz. 47 mm. 42,94 g. **Stempelglanz** 50,-



835



836

- 835 Silbermedaille o.J. (Dupre). AVE CRUX, SPES VNICA. 45 mm. 42 g. Randpunze: 1 ARGENT. **Vorzüglich** 40,-
- 836 Silbermedaille o.J. (999, 3 Unzen mit Goldveredelung) Jesus Christus von Nazareth. 65 mm. 94,25 g. Im Original-etui mit Zertifikat. (Auflage 500 Exemplare). **Antique Finish, prägefrisch** 70,-



837



838



839



Erotika

- 837 Einseitige Bronzeplakette 1917. Satyr und Unbekleidete. 64 x 52 mm. 69,17 g..... **Vorzüglich** 80,-

Studentica

- 838 LOT von 6 verschiedenen Aluminiummedaillen 1914/1929. Halle a. S., Marburg (2), Tübingen (2) und Würzburg. 34 mm. Wappen lackiert (teilweise fehlerhaft)..... **Vorzüglich** 50,-

Medailleur Salvador Dali

- 839 LOT von 2 Silbermedaillen(999). Auf die Fußball WM 1982 in Spanien. 45,7 mm. 40 g. Jeweils im Plexiglasrahmen Im Originalset mit Begleitheft..... **Prägefrisch mattiert** 80,-



840



841

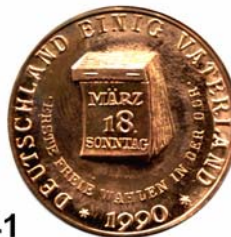

842



Medailleur Maximilian Dasio

- 840 Neusilbermedaille 1912. 25 Jahre Kunstwart. Jüngling mit Fackel steht vor ornamentiertem Grund. / 4 Zeilen Text. 32 mm. 12,17 g..... **Mattiert, Öse entfernt, fast prägefrisch** 40,-

Medailleur Helmut König (Zella-Mehlis)

- 841 Bronzemedaille 1990 (H. König). Währungsunion und freie Wahlen zur Wiedervereinigung. Vorderseite eines 1 Pfennigstückes der Bundesrepublik Deutschland "WIR SIND DAS VOLK – KÜNFTIGE WÄHRUNG DER DDR"/ Darstellung eines Abreißkalenders mit dem Datum März/18./Sonntag. Engler 840. 30,5 mm. 18,66 g. **Prägefrisch** 20,-

Medailleur Jacques Wiener

- 842 Bronzemedaille 1845 (Jacques Wiener). Notre-Dame zu Antwerpen. Außenansicht der Kirche, Ansicht der Westfassade und vier Schriftreihen. / Innenansicht vom Hauptschiff. 50 mm. 52,1 g. Abtei Kamp 2. **Vorzüglich** 50,-



843



844



845



Medailleur Jacques Wiener

- 843 Bronzemedaille 1846 (Jacques Wiener). St. Alban Kathedrale zu Namur. Außenansicht der Kirche, Ansicht der Hauptfassade. / Innenansicht vom Hauptschiff und Chor. 50 mm. 52,81 g. Abtei Kamp 13. **Vorzüglich** 50,-
- 844 Bronzemedaille 1849 (Jacques Wiener). Notre-Dame zu Tournai. Außenansicht der Kirche. / 20 Textzeilen. 50 mm. 51,12 g. Abtei Kamp 15. **Vorzüglich** 50,-
- 845 Bronzemedaille 1849-51 (Jacques Wiener). Gefängnis zu Dinant. Außenansicht des Gebäudes, Ansicht auf die Hauptfassade. / Grundriß des Gebäudes. 50 mm. 64,97 g. Abtei Kamp 84. **Vorzüglich - Stempelglanz** 50,-



846



- 846 Bronzemedaille 1852 (Jacques Wiener). St. Maria zu Schaerbeek Brüssel. Außenansicht der Kirche. / Grundriß der Kirche. 51 mm. 65,35 g. Abtei Kamp 7. **Vorzüglich** 50,-



847



848



Photographie

- 847 Düsseldorf, Vergoldete Medaille 1902. Ehrenpreis für vorzügliche Leistungen in der Herstellung Photogr. Gebrauchsgegenstände. 39,1 mm. 25,74 g. Rand : J. SCHMIDT FRANKFURT A/M. **Vorzüglich** 40,-



849



850



Photographie

- 848 **Heidelberg**, Vergoldete Bronzemedaille 1912 (Rudolf Mayer). Zur Allgemeinen Deutschen Photographischen Ausstellung. Brustbild Friedrich II., Großherzog von Baden nach rechts. / Stadtansicht, vorn das Schloß, rechts das Neckartal. 40 mm. 26,25 g. **Fast prägefrisch** 50,-
- 849 - Vergoldete einseitige Plakette 1912. Allgemeine Deutsche photographische Ausstellung Heidelberg. 61 x 40 mm. 57,7 g. Randpunze : B. H. Mayer PFORZHEIM. **Vorzüglich** 40,-

Numismatik

- 850 Berlin, Kupfermedaille 1942 (Krischker). Auf den Neubau der künftigen einzigen deutschen Reichsmünze. Ansicht der Münze am Berliner Rolandufer mit der Schleuse davor. / Prägesaal mit Kniehebelpressen. 50 mm. 34,11 g. **Vorzüglich** 250,-



851



- 851 Silbermedaille 1977. 10 Jahre Fachgruppe Numismatik Pirna. Randpunze "990". Versilberte Medaille 1978. Münzausstellung der F.G. Numismatik Pirna Numismat. Treffen Stolpen; Silbermedaille (900) 1980. Tage der Numismatik in Stolpen D. Fg. N. Pirna und silberne Medaille 1994. Friedrich August I. von Sachsen. 300 Jahre Regierungsantritt. 29/33 mm. LOT 4 Stück. **Prägefrisch** 50,-



852



853

- 852 Bronzemedaille 2001 (P.-G. Güttler). Zum zehnjährigen Bestehen der Deutschen Gesellschaft für Medaillenkunst. Nike auf den deren ersten 15 Bänden zwischen Bonn und Berlin. / Emblem der DGMK auf Staatskarte der Bundesrepublik Deutschland. 65 mm. 112,7 g. Heidemann 2001.16b. **Prägefrisch** 50,-

Bank-/Geldwesen

- 853 Silbermedaille o.J. Deutsche Bank. Dank für 25jährige Mitarbeit. Ansicht des Gebäudekomplex der Deutschen Bank in Berlin. / 6 Textzeilen. 55,5 mm. 73,54 g. Rand : STERLING / 925. **Vorzüglich ex PP** 50,-



Weltkrieg

- 854 Silbermedaille 1914 (Lauer). Auf Fregattenkapitän von Müller. Brustbild nach vorn. / Kreuzer S.M.S. Emden in See, darüber Eisernes Kreuz. 33,5 mm. 18,2 g. Zetzmann 4051. Randpunze "SILBER 990".
..... **Rs. Fleck, vorzüglich ex PP** 70,-
- 855 Versilberte ovale Medaille mit angeprägter Öse 1916. Zur Linderung der Kriegsnot - Mainz 1916. 48 x 28 mm. 13,54 g
..... **Vorzüglich** 30,-
- 856 Bronzemedaille 1917 (Karl Goetz). 4. Weihnacht im Feld. 22,6 mm. 6,8 g. Kienast 249. **Vorzüglich** 40,-



- 857 Etui mit 24 modernen Bronzemedailen. Der II. Weltkrieg auf Medaillen. je 34 mm. **Mattiert, prägefrisch** 50,-



Weimarer Republik

- 858 Versilberte Bronzemedaille 1925 (MM). Tausend Jahre Deutscher Rhein. Sitz. Flußgott mit Dreizack. / Schwurhand. Randschrift : WIR ALLE WOLLEN HÜTER SEIN. 37,6 mm. 21,7 g. **Vorzüglich** 20,-
- 859 Versilberte Medaille 1925 (Oertel, Berlin). Ausstellung des Kreises Mayen in Polch. Medaille für Verdienstvolle Leistungen im Handwerk und Gewerbe. 39 mm. 26,71 g. **Vorzüglich** 40,-



Drittes Reich

- 860 Aluminiummedaille o.J. 20 Jugendkampfpfennig. Hitler-Jugend Gebiet Westfalen-Niederrhein. 30,9 mm. **Vorzüglich** 40,-
- 861 50 Groschen 1936 Aluminium. Weihnachtsspende der NSDAP in Österreich. 23,3 mm. **Fleck, vorzüglich** 25,-



862



Drittes Reich

862 Bronzemedaille 1941. Auf die Umfangsschlacht von Kiew. Motivgleich mit der Meißner Porzellanmedaille, lediglich haben die gekreuzten Schwerter eine andere Form. Vgl. Scheuch 1875. 70 mm. 170 g. **Vorzüglich** 150,-



863



Bundesrepublik Deutschland

863 Silbermedaille 2005. (Staatliche Münze Berlin, 999, 5 Unzen mit Farbdruck). 15. Jahrestag des 1. gesamtdeutschen Parlaments. 65 mm. 157,3 g. Im Originaletui mit Zertifikat..... **Polierte Platte** 100,-



864



865



864 Silbermedaille o.J. (Sterlingsilber mit Farbdruck). Deutscher Bundestag - Reichstag Berlin. 65 mm. 155,1 g. Im Originaletui mit Zertifikat..... **Polierte Platte** 100,-

865 Silbermedaille 2007 (999, Münze Berlin, 5 Unzen mit Farbdruckprägung). 50 Jahre Europäische Union. 65 mm. 157,5 g. Im Originaletui mit Zertifikat..... **Polierte Platte** 100,-



866



867

Bundesrepublik Deutschland

- 866 Silbermedaille o.J. (999, 3 Unzen, Veredelung mit blauer Emaille). DER RHEIN. 65 mm. 93,56 g. Im Originalset mit Zertifikat..... **Polierte Platte** 70,-
- 867 Silbermedaille mit bedruckten Glasinlay o.J. (925/1000). Weltkulturerbe - Himmelscheibe von Nebra. 50 mm. 36 g (Metall 33,47 g). Im Originalrahmen mit Zertifikat. **Polierte Platte** 40,-



868



Varia



869



- 868 LOT von 2 Bronzemedailen. Auf die römischen Kaiser Volusian und Licinius. Je 32 mm. **Sehr schön** 30,-
- 869 Bronzemedaille 1661 (spätere Prägung). Auf den französischen Parlamentspräsidenten Mathieu Molé. 31,9 mm. 10,58 g..... **Vorzüglich** 40,-



870



871



872

- 870 Bronzeplakette o.J. (G. Dupre). Auf die Natur. 63,5 x 50 mm. 80,6 g..... **Vorzüglich** 30,-
- 871 Bronzemedaille o.J. (B. Schmitt). Weiblicher Kopf nach rechts "JUGEND". / Nackter Bogenspanner "EROS". 24,1 mm 7,69 g. Randpunze : Karl Pöllath Schrobenhausen..... **Vorzüglich – prägefrisch** 40,-
- 872 Einseitige Bronzegussmedaille o.J. Frauenkopf nach links. 49,4 mm. 17,89 g. Randpunze : C. Poellath Schrobenhausen **Vorzüglich** 30,-



Varia

- 873 Silbermedaille o.J. (R. Placht). Mädchenkopf nach links. 28,3 mm. 7,84 g. **Mattiert, prägefrisch** 30,-
- 874 Einseitige Bronzegußmedaille mit Öse o.J. (HV = H. Volkert). Mädchenkopf nach rechts. 34 mm. 17,1 g. **Vorzüglich** 30,-
- 875 Einseitige Bronzegußmedaille o.J. (N). Mädchenkopf mit Schneckenkopf nach rechts. 98 mm. 151,3 g. Randpunze : C. Pöllath Schrobenhausen..... **Vorzüglich** 50,-
- 876 Einseitige Bronzegußplakette o.J. (K. Häenny). Nach rechts schreitender Panther. 58 x 37 mm. 30,1 g. Randpunze : C. Poellath Schrobenhausen)..... **Vorzüglich** 40,-



877



879

- 877 Einseitige Bronzegußplakette o.J. (H. Kautsch). Weibliche Gestalt mit Lorbeerkranz. 98 x 62 mm. 101,3 g. **Vorzüglich** 30,-



878



880



- 878 Bronzemedaille o.J. (vor 1905/ Georg Römer 1868 - 1922). "FRÜHLING". Auf einer Wiese tanzendes Paar. / Stilisiertes Blütengewächs mit Blattwerk. 43,1 mm. 30,77 g. **Prägefrisch** 40,-
- 879 Einseitige Bronzeplakette 1911 (Weinberger). UM'S WEIB. 60 x 60 mm. 111,5 g. **Vorzüglich - prägefrisch** 40,-
- 880 Silbermedaille 1986. 8. Gipfel der Blockfreien Bewegung in Harare/Simbabwe. 36,6 mm. 31,25 g. Mit Riffelrand. **Polierte Platte** 40,-



LOTS LOTS LOTS

881 LOT von 32 modernen Medaillen (darunter 9 Silbermedaillen). Auf verschiedene Anlässe wie z. B. Luther-Ehrung der DDR (3); Stadt Löbau (1x Porzellan und 2x Silber); Personenmedaillen; Zur Euroeinführung; W. C. Röntgen. **Vorzüglich bis Polierte Platte** 80,-

882 Sammlung von 61 Aluminiummedaillen vor 1945. Meist verschiedene. 26 bis 51 mm Ø **Teilweise beschädigt, schön bis vorzüglich** 150,-



883 Sammlung von 119 modernen Aluminiummedaillen nach 1945. Meist verschiedene. 23 bis 60 mm Ø **Sehr schön bis prägefrisch** 150,-