



830



832



Personen

- 830 **Achard, Franz Carl** Einseitige Bronzegußplakette und einseitige Weißmetallplakette 2003 (Günzel). Auf seinen 250. Geburtstag. 66 x 80 mm und 71 x 85 mm. 112,6 g. und 110,3 g. Achard entwickelte die Technik zur Herstellung von Zucker aus weißen Futterrüben. Er gründete 1801 in Kunern (Preußen) die erste Rübenzuckerfabrik **Gußfrisch** 30,-
- 831 **Beuth, Peter Christian Wilhelm** Bronzemedaille 1827 (Brandt). Widmung des Vereins zur Beförderung des Gewerbefleißes. Kopf n. r. / Eichenkranz mit sechs Darstellungen der verschiedenen Gewerbe. Lehnert 41. Wurzbach 758. 41,5 mm. 41,01 g. **Vorzüglich** 40,-
- 832 **Bismarck, Fürst Otto von** Silbermedaille 1915 (O. Hoppe, Randpunze SILBER 990). Zum 100. Geburtstag. 33,1 mm. 17,83 g. Zetzmann 2136 und Zinkmedaille 1898 (H. Durrich). Auf seinen Tod. 60 mm. 75,9 g. Bennert 509. **LOT 2 Stück**. **Vorzüglich - prägefrisch** 50,-



833



835



- 833 **Cezanne, Paul** Bronzegußmedaille 1976 (Kalman Renner). 70. Todestag. Brb. n. h. r. / Zwei Harlekine. 100 mm. 332,1 g. **Prägefrisch** 30,-
- 834 **Foerster, Karl** Bronzegußmedaille o.J. (Wolfgang Günzel). Kopf nach rechts. / "NUR HELFEN HILFT. DIES IST DER STERN DES LEBENS". 89 mm. 204 g. Auflage 60 Stück. **Vorzüglich** 30,-
- 835 **Friedrich, Caspar David** Bronzegußmedaille 1990. (Wolfgang Günzel, Bronzegießerei Hans Füssel, Berlin). Zum 150. Todestag. Brustbild n. h. l. / Motiv des Gemäldes "Zwei Männer beim Betrachten des Mondes" Umschrift "DIE EINZIG WAHRE QUELLE DER KUNST IST UNSER HERZ". 80 mm. 192,5 g. Auflage 60 Stück. Im Klappetui. **Vorzüglich** 50,-



836



837

- 836 **Goethe, Johann Wolfgang von** Bronzemedaille 1932 (Hörnlein). Zur Erinnerung an den 100. Todestag. Kopf n. l. / Text im Schlangenkranz. AFA 257. 35,5 mm. 29,87 g. **Kl. Rdd., Stempelglanz** 40,-
- 837 **Goya, Francisco de** Bronzegußmedaille o.J. (Kalman Renner). Brb. n. v. / Motiv aus den "Caprichos". Der Traum der Vernunft erzeugt Ungeheuer. 98 mm. 327,7 g. **Vorzüglich** 25,-



838



839



838 **Hindenburg, Paul von** Silbermedaille 1927 Mzz. D (München, Karl Goetz). Zum 80. Geburtstag. Kienast 386. 36 mm. 24,9 g. Rand : BAYER. HAUPTMÜNZAMT SILBER 900f. **Prägefrisch** 40,-

839 **Hitler, Adolf** Bronzemedaille 1933 (Oskar Glöckler). Auf die Machtergreifung. Brustbild von vorn links. / Adler sprengt Ketten. Colbert / Hyder C-30. 36 mm. 21,96 g. Rand: BAYER. HAUPTMÜNZAMT. **Vorzüglich** 50,-



840



841



840 **Hitler, Adolf** Einseitige Bronzegußplakette 1945 (H. Füssel 26.?45). Kopf nach rechts, darüber "MARTINOWD", darunter "BERLIN KAULSDORF-SÜD 1945". 168 x 200 mm. 1489 g. **Sehr schön** 50,-

841 **Leibniz, Gottfried Wilhelm** Bronzemedaille 1846 (spätere Prägung). Zum 200. Geburtstag, gewidmet von der Preussischen Akademie der Wissenschaften. Kopf n. r. / Weibliche Gestalt einen Kranz auf einen Altar legend, darüber Adler. 51,7 mm. 64,4 g. **Vorzüglich** 40,-



842



843

842 **Lessing, Gotthold Ephraim** Bronzemedaille 1929 (F. Hörnlein). Dickabschlag. Zu seinem 200. Geburtstag. AFA 224. 36 mm. 29,7 g. **Fast prägefrisch** 30,-

843 **Linné, Carl von** Einseitige Weißmetall Plakette 2002 (Wolfgang Günzel). Brustbild n. l. 92 x 101 mm. 274 g. **Vorzüglich** 30,-



844



845

- 844 **Luther, Martin** Silbermedaille 1983 (Sterlingsilber 925/1000). Zum 500. Geburtstag von Martin Luther. Kopf. / Lutherrose. Im Numisbrief (Stempel : Lutherstadt Eisleben 10.11.83). 32 mm. 11,2 Gramm. **Polierte Platte** 50,-
- 845 **Mann, Heinrich** Bronzeugußmedaille 1960. 10 Jahre Deutsche Akademie der Künste. Auf den 1. Präsidenten der Akademie Heinrich Mann. 72 mm. 141,4 g. **Sehr schön** 30,-



846



847



848



- 846 **Mehmed II., der Eroberer 1451 - 1481** Einseitiger Bronzenachguß der Medaille auf seinen Tod 1481. Brustbild mit Turban nach links. 118 mm. 363 g. **Sehr schön - vorzüglich** 40,-
- 847 **Menzel, Adolf von** Einseitige moderne Bronzeugußplakette o.J. Kopf nach links. 91 mm. 239,4 g. **Vorzüglich** 25,-
- 848 **Moltke, Helmuth Graf von (+1891)** Bronzeugußmedaille o.J. (C. Kühl). ERST-WAEGEN = DANN-WAGEN * MOLTKE., Brustbild rechts. // S.M.S. "/>



849



850



- 849 **Münchhausen, Karl Friedrich von** Bronzeugußmedaille 2006 (W. Günzel). Auf den Lügenbaron. Brustbild n. l. / Frauenakt, umgeben von Symbolen seiner Erzählungen. 88 mm. 211 g. **Gußfrisch** 40,-
- 850 **Persius, Ludwig** Bronzeugußmedaille o.J. (Günzel). Auf den Architekten. Kopf nach vorn. / Ansicht der römischen Bäder in Potsdam-Sanssouci. 84,8 mm. 313,3 g. **Vorzüglich** 30,-



851



853

- 851 **Raabe, Wilhelm** Bronzeußmedaille 1981 (Günzel). Zum 150. Geburtstag. Kopf nach rechts. / Alt-Berlin Friedrichsgracht. 87 mm. 221,9 g. **Gußfrisch** 30,-
- 852 - Bronzeußmedaille 1981 (Günzel). Zum 150. Geburtstag. Kopf nach rechts. / Alt-Berlin Friedrichsgracht. 88 mm. 243,4 g. **Gußfrisch** 30,-
- 853 **Röntgen, Wilhelm Conrad (1845 - 1923)** Einseitige Weißmetall Plakette 2001 (Wolfgang Günzel). Brustbild n. l. 95 x 107 mm. 349 g. **Vorzüglich** 40,-



854



855



- 854 **Schinkel, Karl Friedrich** Bronzeußmedaille 1956. Internationale Konferenz der Architektenverbände in Berlin. Kopf nach links. / 10 Textzeilen. 83 mm. 378 g. **Sehr schön** 30,-
- 855 - Bronzeußmedaille 1981 (Günzel). Zum 200. Geburtstag. Kopf nach rechts. / Schauspielhaus Berlin. 87 mm. 232,2 g. **Vorzüglich** 40,-



856



857



- 856 **Schinkel, Karl Friedrich** Bronzeußmedaille 1981 (Günzel). Zum 200. Geburtstag. Kopf n. l. / Potsdam Sanssouci - Schloß Charlottenhof. 86 mm. 230 g. **Vorzüglich** 40,-
- 857 **Stauffenberg, Claus Graf Schenk von (*1907, +1944)** Zinnmedaille 2004 (G.G.). Zum 60. Todestag. Brustbild nach links. / "ES LEBE DAS HEILIGE DEUTSCHLAND 1944 - 2004". 75,3 mm. 115,2 g. **Flecke, vorzüglich** 40,-



858



859



- 858 **Wagner, Richard** Einseitige Weißmetall Plakette o.J. Kopf nach links. 96 mm. 167,7 g. **Vorzüglich** 30,-
- 859 **Wilhelm I. von Preussen** Vergoldete Silbermedaille 1879/1930 (Weigand). Geschenkmedaille für Mitglieder einer Freimaurerloge zur Goldenen Hochzeit. Köpfe des Kaiserpaares n. r. / Umschrift: IN ERINNERUNG AN DEN XI. JUNI 1879 - ZUR GOLDENEN HOCHZEIT (d.Kaiserpaares), Kranz mit Gravurfeld: "Die Loge zum flammenden Stern i.O. Berlin.....1930". 41,4 mm. 24,59 g. Im Originaltui. Sommer W 71..... **Vorzüglich** 50,-



860

LOTS LOTS LOTS

- 860 **Etui mit 8 Silbermedaillen (999/1000)**. Die Könige von Preußen. Friedrich I. bis Wilhelm II. (ohne Friedrich III. (!)) Vs. jeweils Brustbild des Königs. / Rs. bekrön. Preußisches Wappen. 40 mm. 20 g. Im Etui. **Teilweise fleckig, Polierte Platte** 100,-



861



862



Städte

- 861 **Berlin**, Einseitige Aluminiumplakette 1945. "AUF / BAUT / BERLIN". Berliner Bär mit Mauersteinpalette auf der Schulter. 158 x 244 mm. 401 g. **Vorzüglich** 30,-
- 862 - Zwei einseitige Bronzeabgüße der Medaille von 1955 auf die 400 Jahrfeier der Berliner Goldschmiedezunft. 110 mm. 200 und 194 g. **Vorzüglich** 30,-



863



865



864



Städte

- 863 **Berlin**, Bronzeußmedaille 1955. Märkisches-Museum Berlin. Rückseitentext "Diese Plakette schuf Meister H. Füssel am 25. September 1955 auf dem Hof des Märkischen Museums. 78,8 mm. 180,9 g..... **Sehr schön - vorzüglich** 30,-
- 864 - Bronzeußplakette 1956. Festwochen des Berliner Handwerks. Rückseitentext : "Auf dem Hof des Märkischen Museums gegossen von H. Füssel". 67 x 88 mm. 162 und 166 g. **LOT 2 Stück** **Sehr schön** 30,-
- 865 - Bronzeußmedaille o.J. (Fitzenreiter, 1965). Staatliche Museen zu Berlin. Georg Kolbe "Tänzerin". Giebelfassade der Nationalgalerie Berlin. / "Tänzerin". 78 mm. 183,5 g..... **Vorzüglich** 50,-



866



867

- 866 **Berlin**, Bleigußmedaille mit Wellenrand 1967. Sigillum des Bildhauers und Erzgießers Hans Füssel, 70. Geburtstag. 77 mm 231,5 g..... **Sehr schön** 40,-
- 867 - Dreieckige einseitige Bronzeußplakette in Form eines Aschenbeckers 1968. Auf die Restaurierungsarbeiten am sowjetischen Ehrenmal im Berliner Tiergarten. 75 x 72 mm. 119 g. **Vorzüglich** 30,-
- 868 - Bronzeußmedaille o.J. (um 1970/80). Ehrengabe des Magistrats. 90 mm. 245 g. Im Originaltui : "Überreicht durch den Oberbürgermeister von Berlin" **Gußfrisch** 20,-



868



869



Städte

- 869 **Berlin**, Kupfermedaille 1989. Auf die Öffnung des Brandenburger Tores am 22. Dezember 1989. Brandenburger Tor mit Stacheldraht. / Landkarte vom vereinigten Deutschland. 30,3 mm. 18,2 g..... **Prägefrisch** **30,-**
- 870 - Silbermedaille 2000 (1000). 625 Jahre Biesdorf - 700 Jahre Maruahn. 40 mm. 20 g..... **Polierte Platte** **25,-**



871



- 871 **Berlin**, Bronzugußmedaille o.J. Bürgermedaille - Bezirk Treptow-Köpenick von Berlin. Wappen. / Goethe - Zitat. 65,8 mm. 158,38 g. Im Originalsetu..... **Vorzüglich** **40,-**



872



873



- 871 **Berlin**, Bronzugußmedaille o.J. Bürgermedaille - Bezirk Treptow-Köpenick von Berlin. Wappen. / Goethe - Zitat. 65,8 mm. 158,38 g. Im Originalsetu..... **Vorzüglich** **40,-**
- 872 **Danzig**, Silbermedaille 1975 (unsigniert, 1000 fein) Zum 100jährigen Bestehen der Danziger Seeschiffersvereinigung und zum 750jährigen Bestehen der Stadt, sogenannter Danziger Jubiläumsgulden. Wappen, darunter "5 Gulden". / Kogge im Danziger Siegel von 1299. Rand: ***** NEC TEMERE ***** NEC TIMIDE. 46 mm. 30,95 g..... **Prägefrisch** **40,-**
- 873 **Frankfurt am Main**, Silbermedaille 1994. Westend-Synagoge Frankfurt. Ansicht der Synagoge. / Frankfurter Adler. 40 mm. 20,1 g..... **Polierte Platte** **30,-**



874



875



- 874 **Hamburg**, Bronzemedaille 1933. Staatspreis der Freien und Hansestadt Hamburg. 45 mm. 39,3 g. Randpunze : HM. BRONZE..... **Vorzüglich** **40,-**



876



877

- 875 **Heiligenstadt**, Silbermedaille 1973. 1000 Jahre (Heilbad) Heiligenstadt. Historisches Siegel. / Stil. Stadtansicht. 33,3 mm. 21,03 g. **Prägefrisch** 40,-
- 876 **Leipzig**, Bronzegußplakette 1987 (Wolfgang Günzel). 775 Jahre Thomanerchor. 87 x 92 mm. 329 g. Auflage 60 Exemplare. **Gußfrisch** 50,-
- 877 **Potsdam**, Einseitige silberne Anstecknadel 1961. VIII. Parkfestspiele Sanssouci. 24,9 mm. 8,37 g. Rückf. Nadel und Punze "900". **Vorzüglich** 25,-



878

- 878 **Potsdam**, Etui mit 5 Silbermedaillen 1993 (999/1000). Zur 1000 Jahrfeier der Stadt. 40 mm. 19 g. Im Originalsetui. **Polierte Platte** 70,-

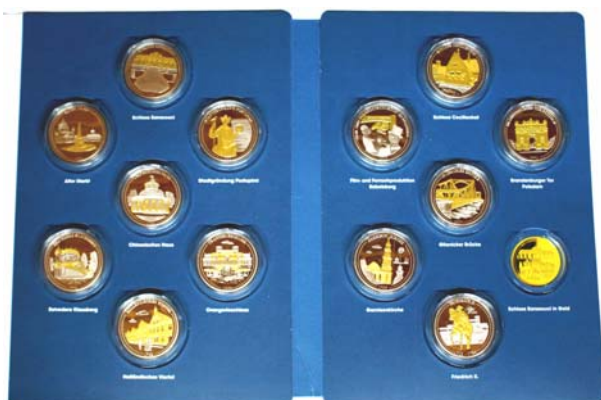

879



880

- 879 **Potsdam, Sammlung** von 13 teilvergoldeten Silbermedaillen 2018 (333/1000). 1025 Jahre Potsdam. Mit Darstellung von bedeutenden Bauwerken, Ereignissen, Persönlichkeiten. 36 mm. 14,6 g. In einer Sammelmappe. **Polierte Platte** 75,-
- 880 **Saulgau**, Versilberte Medaille 1899. Anerkennung des württ. Landesvereins für Bienenzucht. 36 mm. 18,7 g. **Vorzüglich** 30,-



Schützen

- 881 **Spandau**, Silbermedaille mit Öse und Ring 1905. Schützenmotive. / Wappen, Umschrift : Schützengilde zu Spandau und Gravur : IV. Ritter 23.6.05. 36,4 mm. 15,87 g..... **Vorzüglich** 40,-
- 882 **Werder**, Silbermedaille mit Öse und Ring o.J. (um 1900). Schützensymbole. / Text im Kranz : "Schützengilde zu Werder 1704". 27,4 mm. 9,51 g..... **Vorzüglich** 30,-



883

Luftfahrt - Raumfahrt

- 883 Silbermedaille 2019. Silber-Polymer-Gedenkausgabe "IN DER LUFT". 1 Kilogramm Feinsilber. Auflage 199 Stück. 100 mm. Im Originaletui. **Polierte Platte** 600,-



884

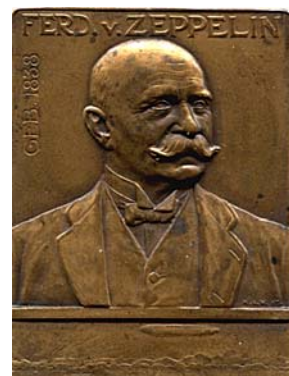

885

- 884 Oktogonale Bronzeplakette 1901 (C. Poellath, Schrobenshausen). Zur Erinnerung an die Landung des ZII auf der ILA in Frankfurt/Main. Schrift in fünf Zeilen, in der Mitte das Luftschiff. / ILA - Monogramm im Perlkreis. Mit Schlitz und Trageband (rot/weiß). Rand: C. POELLATH BRONCE. 42 mm. 32,20 g. Kaiser 350. **Vorzüglich** 40,-



886



887



Luftfahrt - Raumfahrt

Luftschiffahrt

- 885 Einseitige Bronzeplakette o.J. (1908, Mayer & Wilhelm, Stuttgart). Brustbild des Grafen von Zeppelin von vorn rechts, im Abschnitt Luftschiff über Bodenseelandschaft mit aufgehender Sonne. 50/38 mm. 43,28 g. Kaiser 278. **Vorzüglich** 40,-
- 886 Bronzemedaille 1909 (Mayer & Wilhelm, Stuttgart). Fahrten der Zeppelin-Luftschiffe. Graf Zeppelin im Brustbild von vorn rechts. / GUT LUFT! · GLÜCK AB!, Luftschiff über Bodensee. 33,2 mm. 15,76 g. Kaiser 317. **Min. Rdd, vorzüglich** 40,-
- 887 Silbermedaille 1924 (K. Goetz, München). Auf die Amerikafahrt des LZ 126. Luftschiff über dem Segelschiff von Columbus, im Abschnitt Mzz. D. / Schmied mit Eule vor Globus mit Flugweg von Friedrichshafen nach New York, darüber Adler, links IN 80 STUNDEN, im Abschnitt K · GOETZ. Rand : BAYER. HAUPTMÜNZAMT FEINSILBER. 33,1 mm. 18 g. Kaiser 456. Kienast 321. **Polierte Platte** 100,-



888



889



- 888 Feinsilbermedaille 1928 (Karl Goetz). Taufe des Z 127 am 90. Geburtstag. Graf Zeppelin im Brustbild von vorn rechts./ Luftschiff hinter behelmtem Wappen und spielenden Kindern. Rand: BAYER.HAUPTMÜNZAMT FEINSILBER 36 mm. 19,32 g. Kaiser 478. Kienast 408. **Mattiert, prägefrisch** 80,-
- 889 Silbermedaille 1929 (O. Glöckler). Auf die Weltfahrt des Luftschiffes "Graf Zeppelin". Dreifaches Brustbild von Zeppelin, Dürr und Eckener links./Globus von Norden mit den Stationen des LZ 127. Rand PREUSS.STAATSMÜNZE SILBER 900 FEIN. 35,8 mm. 24,85 g. Kaiser 511. **Feine Patina, prägefrisch** 50,-
- 890 Silbermedaille 1929 (O. Glöckler). Auf die Weltfahrt des Luftschiffes "Graf Zeppelin". Dreifaches Brustbild von Zeppelin, Dürr und Eckener links./Globus von Norden mit den Stationen des LZ 127. Rand PREUSS.STAATSMÜNZE SILBER 900 FEIN. 36 mm. 24,79 g. Kaiser 511. **Patina, vorzüglich - prägefrisch** 40,-



891



892



- 891 Bronzemedaille 1929 (Mayer & Wilhelm, Stuttgart). Auf die Weltfahrt des LZ 127. Brustbild rechts von Zeppelin im Sechseck. / Globus von Norden mit den Stationen des LZ 127. 50 mm. 47,82 g. Kaiser 500. **Vorzüglich** 70,-
- 892 Silbermedaille 1936 (Karl Goetz). 1. Süd - Amerikafahrt Friedrichshafen - Rio de Janeiro. Rand : BAYER. HAUPTMÜNZAMT. FEINSILBER. Kienast 518. 36 mm. 19,66 g. **Mattiert, prägefrisch** 120,-



893



894



Luftfahrt - Raumfahrt

- 893 Bronzemedaille 1912 (Huguenin). II. Deutscher Zuverlässigkeitsflug am Oberrhein. Blériot - Eindecker über Berglandschaft. / Schrift im Lorbeer- und Eichenkranz. 50 mm. 53,2 g. Kaiser 711. **Vorzüglich** 50,-
- 894 Silbermedaille 1918 (K. Goetz). Auf Manfred von Richthofen. Dieser mit Mütze im Brustbild von vorn links. / Adler vor Gedenkstein, darüber die vom Pfeil durchbohrte 80. Rand: BAYER. HAUPTMÜNZAMT · FEINSILBER. 36,6 mm. 19,68 g. Kaiser 838. Zetzmann 6037. Kienast 288. **Mattiert, fast prägefrisch** 80,-



895



896



- 895 Bronzemedaille 1918 (K. Goetz). Auf Manfred von Richthofen. Dieser mit Mütze im Brustbild von vorn links. / Adler vor Gedenkstein, darüber die vom Pfeil durchbohrte 80. Rand: BAYER. HAUPTMÜNZAMT. 36,6 mm. 19,29 g. Vgl. Kaiser 838. Kienast 288. **Vorzüglich - prägefrisch** 50,-
- 896 Silbermedaille 1928 (K. Goetz). Auf den Ost-West-Ozeanflug der "Bremen". Doppeltes Brustbild links und von vorn links der Flieger Hünefeld und Köhl. / Das Flugzeug auf offener See, darin zwei Fische mit Putti. Rand: BAYER. HAUPTMÜNZAMT-FEINSILBER. 36 mm. 19,73 g. Kaiser 928.5. Kienast 393. ... **Mattiert, Vorzüglich - prägefrisch** 75,-



897



898



- 897 Silbermedaille 1928 (unsigniert). Auf den Ost-West-Ozeanflug der "Bremen". Doppeltes Brustbild von von Hünefeld und von Köhl links. / Das Flugzeug über offener See. Rand: MÜNZAMT WIEN A 835. 36 mm. 28,67 g. Kaiser 931. **Mattiert, vorzüglich - prägefrisch** 50,-
- 898 Silbermedaille 1928 (Tobias Schwab). Auf den Ost-West-Ozeanflug der "Bremen". Das Flugzeug über offener See. / Die Namen der drei Piloten als Faksimile-Schriftzüge im Eichenkranz. Rand: PREUSS. STAATSMÜNZE · SILBER 900 FEIN. 36 mm. 24,7 g. Kaiser 940. **Feine Patina, Polierte Platte; leicht berieben** 40,-



899



900



- 899 Silbermedaille 1929 (K. Goetz). Auf die "Dornier X". Claude Dornier im Brustbild links. / Das Flugschiff auf offener See. Rand: BAYER. HAUPTMÜNZAMT · FEINSILBER. 36 mm. 19,62 g. Kaiser 991.4. Kienast 436. **Mattiert, vorzüglich - prägefrisch** 150,-
- 900 Silbermedaille 1935 (Karl Goetz). Professor Hugo Junkers - Schöpfer der Junkerswerke in Dessau. Rand: BAYER. HAUPTMÜNZAMT. FEINSILBER. Kienast 515. 36 mm. 19,77 g. **Mattiert, vorzüglich - prägefrisch** 150,-



901



902



Raketen / Raumschiffe

- 901 LOT von 2 Silbermedaillen 1975 (999). Apollo – Soyuz Test Projekt. Jeweils im Numisbrief (1x U.S.A. und 1x Sowjetunion). 40 mm. 20 Gramm. **Polierte Platte** 40,-

Medailleur Karl Goetz

- 902 Bronze- und Zinkmedaille. Nachprägung der Medaille von 1926. Wartburg Maientage. Zu Kienast 367. 71,4 mm. 176,7 g. **Vorzüglich** 30,-



903



905



- 903 Bronze- und Zinkmedaille o.J. Mittelthüringische Industrie- und Handelskammer Weimar. Für Treue in der Arbeit. Randschrift der Bronzemedaille: BAYER. HAUPTMÜNZAMT. 45 mm. Jeweils im Originaltui mit Golddruck. LOT 2 Stück. **Vorzüglich - prägefrisch** 50,-

Medailleur Helmut König (Zella-Mehlis)

- 904 Bronzemedaille 1984. Zum 175. Geburtstag von Ferdinand Helfricht und Neuprägung der Bronzemedaille o.J. von Bertrand Andrieu auf Herzog Karl August von Sachsen - Weimar. Engler 352. 38 und 40 mm. LOT 2 Stück. **Prägefrisch** 30,-



906



Olympische Spiele

Cortina 1956

- 905 Späterer Guß der Teilnehmermedaille. 58 mm. 110 g. **Vorzüglich** 30,-

München 1972

- 906 Bronze- und Zinkmedaille 1972. OLYMPIA - Flamme des Lichtes der Jugend der Welt. 76,4 mm. 108,6 g. **Vorzüglich** 30,-



907
Sport

907 Bronzegußmedaille 1974 (Fritz Nuss). Auf die Fußball Weltmeisterschaft 1974 in Deutschland. Medaille der Firma ADIDAS. Spielszene. / Signet der WM und Firmenlogo von ADIDAS. 123 mm. 570,7 g. Im Originaltui. . **Vorzüglich**

80,-



908



909



910

Numismatik

908 Einseitige Bronzeplakette o.J. ANTIKE MÜNZPRÄGUNG. Zwei antike Arbeiter bei der Hammerschlagprägung umgeben von antiken Münzmotiven. 81 x 51 mm. 140,8 g. **Vorzüglich**

40,-

909 Bronzeplakette o.J. Arbeiter an Spindelpresse. / Arbeiter am Ofen. 80 x 24 mm. 62,2 g. **Vorzüglich**

30,-

910 Bronzegußplakette 1971. III. Münzausstellung des Bezirks Cottbus 1971 in Luckau zu Ehren des 25. Jahrestages der SED. 52 x 104 mm. 153,3 g. **Vorzüglich**

25,-

911 Bronzegußmedaille 1987. 750 Jahre Berlin und über 700 Jahre Münzprägung in Berlin. Berliner Bär beim Münzprägen (Hammerschlag). / Münzmotive. 87 mm. 231,2 g. **Vorzüglich**

50,-



911

912

Numismatik

- 912 Bronzegußmedaille 1987 (Wolfgang Günzel, Metallgießerei Hans Füssel, Berlin). 750 Jahrfeier der Stadt. Gebäude der Königlichen Münze Berlin. / Berliner Bär im Wappenschild über Text. 91 mm. 213,15 g. Auflage 30 Stück. Vorzüglich 50,-
- 913 LOT von 3 Medaillen des VEB PRÄWEMA. Messingmedaille 1989. 40 Jahre – Prägetechnik einst - jetzt 70 mm Im Originaltui; Bronzemedaille 40 Jahre (anderes Motiv) 70 mm und einseitige versilberte Medaille o.J. mit den Produkten des VEB PRÄWEMA 65 mm; beigegeben zwei Anstecknadeln des VEB PRÄWEMA. LOT 5 Stück. Vorzüglich 30,-
- 914 Neusilbermedaille der Münze Berlin. Historisches Münzgebäude und aktuelles Gebäude an der Ollenhauerstraße; Einseitige Neusilbermedaille. 30 Jahre VEB Wertpapierdruckerei der DDR; Vergoldete Medaille. Ältestes Stadtwappen Berlins von 1280; 3 Werbemedailen der Münze Berlin und Postkarte "Alte Münze Berlin". LOT 7 Stück. Vorzüglich 25,-



916

Befreiungskriege

- 915 LOT von 4 verschiedenen Jetons 1. "Crown Prince of Orange - Waterloo June 1813 15"; 2. "Franz I. und Alexander I." 3. Einzug des Prinzen von Oranien in Amsterdam und 4. "Hanau d. 30. Oct. 1813". 24 bis 33 mm. Schön - sehr schön bis sehr schön 50,-
- 916 Bronzemedaille 1913 (M. & W. ST.). 100 Jahrfeier der Befreiungskriege. Kopf Friedrich Wilhelm III. und Kaiser Wilhelm II. n. I. / Gekrönter Adler auf Felsen mit Blick auf das Völkerschlachtdenkmal. 60 mm. 89,18 g. Beigegeben fast motivgleiches Stück mit Bügelhenkel. 33 mm. 16,21 g. LOT 2 Stück. Vorzüglich - prägefrisch 70,-



917

918

Weltkrieg

- 917 Silbermedaille 1914 (G. Morin). Feldmarschall von Bülow - St. Quentin. Brustbild nach rechts./ Adler greift einen anschleichenden Löwen im Sturzflug an. Rand : Silber 990. 33,8 mm. 18,07 g. Zetzmann 4023. Vorzüglich - prfr 50,-
- 918 Einseitige Bronzegußmedaille 1914. DIE BAYERN IM WELTKRIEG. Stehender Soldat mit Gewehr vor springenden bayerischen Löwen. 85 mm. 167,55 g. Vorzüglich 50,-



919



920



Weltkrieg

- 919 Silbermedaille 1915 (F. Eue). Generalfeldmarschall August von Mackensen - Brest-Litowsk. Brustbild in Uniform von vorn./ Soldat vor brennenden Häusern. Rand : Silber 800. 34 mm. 17,32 g. Zetzmann 4102..... **Vorzüglich - prfr** 50,-
- 920 Silbermedaille 1916 (A. Hummel). Herzog Albrecht von Württemberg. Brustbild in Uniform nach halbrechts./ Zwei Soldaten auf dem Gefechtsfeld zwischen explodierenden Granaten. Rand : Silber 990. 33,2 mm. 18,37 g. Zetzmann 4144..... **Vorzüglich - prägefriech** 70,-



921



923



924



Weimarer Republik

- 921 Bronzemedaille 1924 (E. Encke). Im Vorhang, Steigender über Gefallenem. // Im Dreieck : **Dem lebenden / Geiste / unserer / Toten / 1914 / 1924**, unten: ENCKE. Rand AKT. - GES. GLADENBECK. 88 mm. 319 g. Steguweit, Gladenbeck, 5.3. **Vorzüglich** 50,-

Drittes Reich

- 922 Aluminiumspendenmarke 1936 der NSDAP in Österreich. 50 Groschen Weihnachtsspende. 23,5 m..... **Vorzüglich** 20,-

Deutsche Demokratische Republik

- 923 Umfangreiche Sammlung von 238 Abzeichen/Anstecknadeln (Pins). Überwiegend farbig / mehrfarbig. 95% DDR Abzeichen..... **Vorzüglich** 50,-

Feuerwehr

- 924 **Thann/Elsaß**, Bronzemedaille mit angeprägter Öse 1905. 80jähriges Stiftungsfest der freiw. Feuerwehr. 28,4 mm. 8,2 g..... **Prägefriech** 40,-



925

Bergbau

- 925 **Sammlung Gemstones of the World - Edelsteine der Welt** 63 Miniatur-Silberbarren (925) mit aufgesetzten Mini-Edelsteinen (Südafrika mit Diamant). 24 x 12 mm. 3 Gramm. Beigegeben Begleitkarte zu jedem Barren. Neupreis n. A. d. E. 4.700,- DM..... **Polierte Platte** 250,-



926



927

Kalendermedaillen

- 926 Silbermedaille 1934 (J. Prinz). Randpunze : Münzamt Wien 900 und versilberte Medaille 1955 (Ottendorfer). Randpunze : BRONZE. je 40 mm. LOT 2 Stück..... **Mattiert, vorzüglich - prägefrisch** 40,-

Tiere / Tiermotive

- 927 Verdienstmedaille o.J. (A. Clare) in Silber und Bronze. Auf die Bienenzucht. Gebauer 25.15 und 25.16. Dazu Urkunde der 5. Reichskleintierschau Leipzig 1939. 1. Preis der Reichsfachgruppe "Imker". LOT 3 Stück..... **Vorzüglich - prfr** 60,-
- 928 Silberne Plakette in Form einer Telefonkarte der DeTeMedien GmbH und Münz-Prägeanstalt München. Motiv Koalas im Baum. Im Originalrahmen mit Zertifikat. 85 x 54 mm. 34,64 g..... **Polierte Platte** 35,-

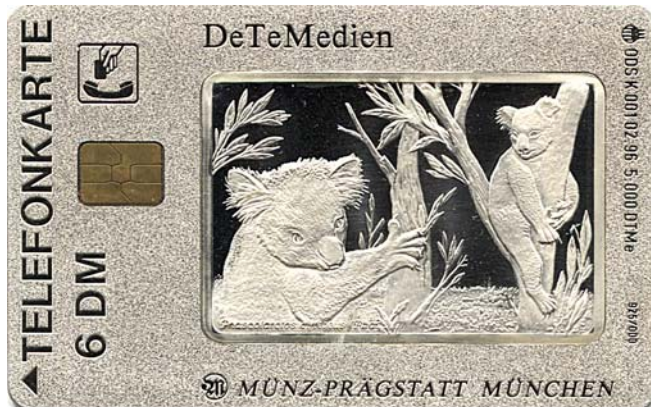

928



929



931



930

Tiere / Tiermotive

- 929 Silberbarren (1 Unze). Motiv Odie. Verschweißt **Polierte Platte** 30,-
- 930 Silberbarren (1 Unze). Motiv Catfish. Verschweißt..... **Polierte Platte** 30,-
- 931 Silberbarren (1 Unze). Motiv Garfield im Ballon. Verschweißt **Polierte Platte** 30,-



932



933



Religion; Liebe und Ehe

- 932 Goldmedaille o.J. (18. Jh.) in der Form eines Dukaten auf die Kinderliebe. WOL DEM DER FREVD AN SEINEN KINDERN / ER - LEBT, drei Bäumchen in Kübeln, im Abschnitt: HELFFS UNS DIE HEILIGE / DREYFALTIG- / KEIT // Gesetzestafeln mit dem vierten Gebot. 20,9 mm. 3,43 g. Slg. Erlanger 2448. Vgl. Slg. Goppel-Plum/Holler 1143. **GOLD** **Sehr schön** 180,-
- 933 Achteckige Messinggußplakette 1917 (Eugénie Lange). 400 Jahrfeier der Reformation in Erfurt. Brustbild Luthers mit Baret nach rechts. / Ansicht des Augustinerklosters. 97 x 97 mm. 369 g. **Vorzüglich** 50,-

Erotika

- 934 LOT von 2 modernen einseitigen Bronzemedailen mit erotischen Motiven. 53 und 57 mm. **Vorzüglich** 30,-



935



Varia



936

- 935 LOT von 2 einseitigen Bronzeplaketten. 1. Jüngling pflanzt Baum, darunter "1813" und 2. "Zur Erinnerung an das Jahr 1813". 83 und 87 mm. **Vorzüglich** 25,-
- 936 Vergoldete einseitige Bronzeplakette o.J. Deutscher Graveur- und Ziseleurbund – In dankbarer Anerkennung. 71,6 x 100,3 mm. 197,47 g. Im Originaletui. **Prägefrisch** 60,-



937



938

- 937 Einseitige Bronzeplakette o.J. Für langjährige treue Dienstzeit. 150 mm. 291 g. **Vorzüglich** 40,-
- 938 Bronzeplakette 1962. 12. August 1897 / 1962. Rs. Goethezitat "DES ECHTEN MANNES WAHRE FEIER IST DIE TAT". 173 mm. 987,8 g. **Etwas korrodiert, vorzüglich** 30,-
- 939 **Die berühmtesten deutschen Briefmarken in Sterlingsilber** Etui mit 50 Miniaturen. 25/10 bis 37/44 mm. Zusammen 585 g. Beigegeben Begleitmappe mit Beschreibung der Briefmarken. **Polierte Platte** 300,-



939

